

Estructura de las Universidades Públicas Andaluzas. Curso 2011-2012

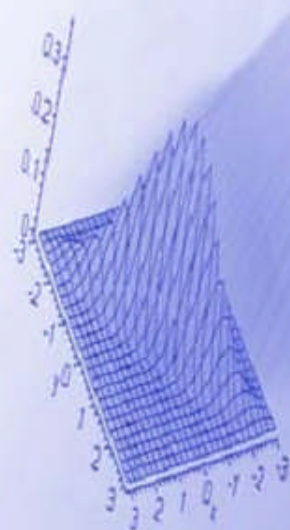

CONSEJERÍA DE ECONOMÍA,
INNOVACIÓN, CIENCIA Y EMPLEO

Unidad Estadística





Introducción

En cumplimiento de la Ley del Plan Estadístico de Andalucía 2007-2010 y del Programa Estadístico Anual 2012, donde se designa responsable de la elaboración y difusión de la actividad 'Estadística sobre la Estructura Universitaria en Andalucía' (02.06.00 2), a la Unidad Estadística de la Consejería de Economía, Innovación, Ciencia y Empleo, presentamos la siguiente publicación donde se ofrecen los datos relativos al curso académico 2011 - 2012.

Para la elaboración de la estadística utilizamos información procedente de la Secretaría General de Universidades, Investigación y Tecnología y de las 9 Universidades Andaluzas, así como de la UNIA. En el primer capítulo, referido a la oferta, se puede observar como se va produciendo la incorporación al espacio europeo

Fuente de información:

Secretaría General de Universidades,
Investigación y Tecnología.
Universidades Andaluzas.

Elaboración y edición:

Unidad Estadística.
Consejería de Economía. Innovación. Ciencia y Empleo.



CAPÍTULO I. OFERTA DE TÍTULOS DE 1º y 2º CICLO Y GRADOS. CURSO 2011-2012

RELACIÓN DE TABLAS

| | |
|--------------|---|
| Tabla 1.1.1 | Oferta de títulos de 1º y 2º Ciclos y Grados en la Universidad de Almería |
| Tabla 1.1.2 | Oferta de títulos de 1º y 2º Ciclos y Grados en la Universidad de Cádiz |
| Tabla 1.1.3 | Oferta de títulos de 1º y 2º Ciclos y Grados en la Universidad de Córdoba |
| Tabla 1.1.4 | Oferta de títulos de 1º y 2º Ciclos y Grados en la Universidad de Granada |
| Tabla 1.1.5 | Oferta de títulos de 1º y 2º Ciclos y Grados en la Universidad de Huelva |
| Tabla 1.1.6 | Oferta de títulos de 1º y 2º Ciclos y Grados en la Universidad de Jaén |
| Tabla 1.1.7 | Oferta de títulos de 1º y 2º Ciclos y Grados en la Universidad de Málaga |
| Tabla 1.1.8 | Oferta de títulos de 1º y 2º Ciclos y Grados en la Universidad Pablo de Olavide |
| Tabla 1.1.9 | Oferta de títulos de 1º y 2º Ciclos y Grados en la Universidad de Sevilla |
| Tabla 1.2.1 | Oferta de títulos de Máster en la Universidad de Almería |
| Tabla 1.2.2 | Oferta de títulos de Máster en la Universidad de Cádiz |
| Tabla 1.2.3 | Oferta de títulos de Máster en la Universidad de Córdoba |
| Tabla 1.2.4 | Oferta de títulos de Máster en la Universidad de Granada |
| Tabla 1.2.5 | Oferta de títulos de Máster en la Universidad de Huelva |
| Tabla 1.2.6 | Oferta de títulos de Máster en la Universidad Internacional de Andalucía |
| Tabla 1.2.7 | Oferta de títulos de Máster en la Universidad de Jaén |
| Tabla 1.2.8 | Oferta de títulos de Máster en la Universidad de Málaga |
| Tabla 1.2.9 | Oferta de títulos de Máster en la Universidad Pablo de Olavide |
| Tabla 1.2.10 | Oferta de títulos de Máster en la Universidad de Sevilla |
| Tabla 1.3.1 | Oferta de Programas de Doctorado en la Universidad de Almería |
| Tabla 1.3.2 | Oferta de Programas de Doctorado Máster en la Universidad de Cádiz |
| Tabla 1.3.2 | Oferta de Programas de Doctorado Máster en la Universidad de Córdoba |
| Tabla 1.3.3 | Oferta de Programas de Doctorado Máster en la Universidad de Granada |
| Tabla 1.3.4 | Oferta de Programas de Doctorado Máster en la Universidad de Huelva |
| Tabla 1.3.5 | Oferta de Programas de Doctorado Máster en la Universidad de Jaén |
| Tabla 1.3.6 | Oferta de Programas de Doctorado Máster en la Universidad de Málaga |
| Tabla 1.3.7 | Oferta de Programas de Doctorado Máster en la Universidad de Pablo de Olavide |
| Tabla 1.3.8 | Oferta de Programas de Doctorado Máster en la Universidad de Sevilla |

RELACIÓN DE GRÁFICOS

| | |
|-------------|--|
| Gráfico 1.1 | Porcentaje de Grados implantados en el curso 2011-2012 sobre el total de títulos |
| Gráfico 1.2 | Porcentaje de Másteres interuniversitarios impartidos en el curso 2011-2012 en la Universidades Públicas Andaluzas |



JUNTA DE ANDALUCÍA

CONSEJERÍA DE ECONOMÍA, INNOVACIÓN,
CIENCIA Y EMPLEO

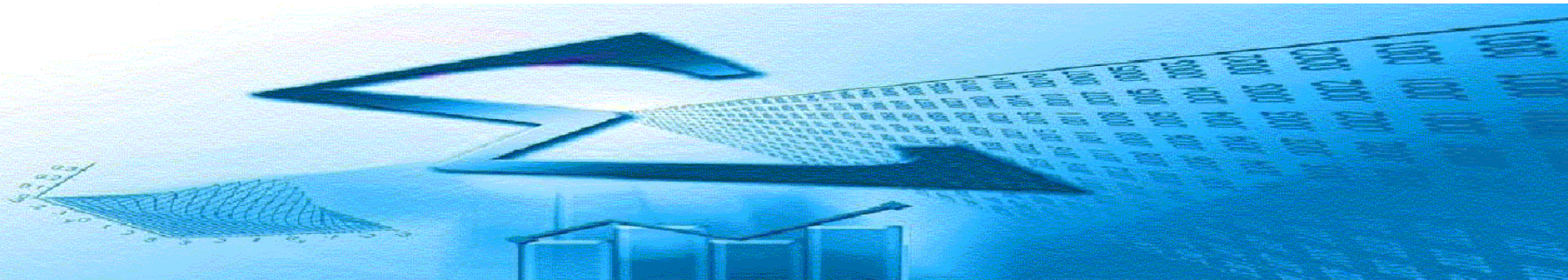

CAPÍTULO II. OFERTA Y DEMANDA DE PLAZAS DE NUEVO INGRESO EN PRIMERA PREFERENCIA EN GRADOS Y PRIMEROS CICLOS (CURSO 2011-2012)

RELACION DE TABLAS

| | |
|------------|--|
| Tabla 2.1 | Oferta de plazas de nuevo ingreso en grados por universidad |
| Tabla 2.2 | Oferta de plazas de nuevo ingreso en grados por rama de conocimiento y universidad |
| Tabla 2.3 | Demanda de plazas en primera preferencia de nuevo ingreso en grados por universidad y sexo |
| Tabla 2.4 | Demanda de plazas en primera preferencia de nuevo ingreso en grados por zona geográfica de residencia y sexo |
| Tabla 2.5 | Demanda de plazas en primera preferencia de nuevo ingreso en grados por universidad, rama de conocimiento y sexo |
| Tabla 2.6 | Estudios más solicitados en primera preferencia en grados del sistema universitario andaluz según ramas de conocimiento, titulaciones y sexo |
| Tabla 2.7 | Oferta y demanda de plazas en primera preferencia de nuevo ingreso en grados por universidad y rama de conocimiento |
| Tabla 2.8 | Resultado del proceso de matriculación en grados por zona geográfica de residencia y sexo |
| Tabla 2.9 | Alumnado de nuevo ingreso matriculado en grados del sistema universitario andaluz según universidad, rama de conocimiento y preferencia |
| Tabla 2.10 | Alumnado de nuevo ingreso matriculado en grados por cupo de admisión, tipo de centro y sexo |
| Tabla 2.11 | Alumnado de nuevo ingreso matriculado en grados por cupo de admisión y rama de conocimiento |
| Tabla 2.12 | Alumnado de nuevo ingreso matriculado en grados por universidad, cupo de admisión y sexo |
| Tabla 2.13 | Alumnado de nuevo ingreso matriculado en grados por cupo de admisión y vía de acceso |

RELACIÓN DE GRÁFICOS

| | |
|--------------|---|
| Gráfico 2.1 | Porcentaje de plazas de nuevo ingreso ofertadas en grados por universidad |
| Gráfico 2.2 | Oferta de plazas de nuevo ingreso en grados por rama de conocimiento y universidad |
| Gráfico 2.3 | Porcentaje de plazas solicitadas en primera preferencia de nuevo ingreso en grados por universidad y sexo |
| Gráfico 2.4 | Porcentaje de plazas solicitadas en primera preferencia de nuevo ingreso en grados por zona geográfica de residencia y sexo |
| Gráfico 2.5 | Porcentaje de plazas solicitadas en primera preferencia de nuevo ingreso por sexo y rama de conocimiento |
| Gráfico 2.6 | Estudios en los primeros ciclos más solicitados en primera preferencia por rama de conocimiento, titulaciones y sexo |
| Gráfico 2.7 | Oferta y demanda de plazas en primera preferencia de nuevo ingreso en grados por universidad y rama de conocimiento |
| Gráfico 2.8 | Alumnado matriculado de nuevo ingreso en grados por rama de conocimiento y preferencia de solicitud |
| Gráfico 2.9 | Porcentaje de alumnado de nuevo ingreso matriculado en grados por tipología de centro y cupo de admisión |
| Gráfico 2.10 | Porcentaje de alumnado de nuevo ingreso matriculado en grados por universidad y cupo de admisión |
| Gráfico 2.11 | Porcentaje de alumnado de nuevo ingreso matriculado en grados por vía de acceso y cupo de admisión |



JUNTA DE ANDALUCÍA

CONSEJERÍA DE ECONOMÍA, INNOVACIÓN,
CIENCIA Y EMPLEO



CAPÍTULO III. PERSONAL ADSCRITO A LAS UNIVERSIDADES PÚBLICAS ANDALUZAS A 31-12-11

RELACIÓN DE TABLAS

Tabla 3.1. Personal Docente e Investigador por Relación Contractual, Sexo y Universidad

Tabla 3.2. Personal Docente e Investigador por Universidad, Tipología y Sexo

Tabla 3.3. Personal de Administración y Servicios por Relación Contractual, Sexo y Universidad

Tabla 3.4. Personal de Administración y Servicios por Universidad, Sexo y Grupo

RELACIÓN DE GRÁFICOS

Gráfico 3.1. Personal Docente e Investigador por Universidad y Sexo

Gráfico 3.2. Personal Docente e Investigador por Sexo, Universidad y Relación Contractual

Gráfico 3.3. Personal de Administración y Servicios por Universidad y Sexo

Gráfico 3.4. Personal de Administración y Servicios por Sexo, Universidad y Relación Contractual



CAPÍTULO IV. PRESUPUESTOS LIQUIDADOS DE INGRESOS Y GASTOS DEL EJERCICIO 2011

RELACIÓN DE TABLAS

- Tabla 4.1. Presupuesto Liquidado de Ingresos por Capítulos. Total y Porcentaje
- Tabla 4.2. Presupuesto Liquidado de Ingresos por Capítulos. Total y porcentaje de variación en el período 2010-2011
- Tabla 4.3. Presupuesto Liquidado de Ingresos por Universidad. Total y Porcentaje
- Tabla 4.4. Presupuesto Liquidado de Ingresos por Universidad. Total y variación(%) en el período 2010-2011
- Tabla 4.5. Presupuesto Liquidado de Ingresos por Universidad y Tipo de Ingreso
- Tabla 4.6. Presupuesto Liquidado de Gastos por Capítulos
- Tabla 4.7. Presupuesto Liquidado de Gastos por Capítulos. Total y variación en el período 2010-2011
- Tabla 4.8. Presupuesto Liquidado de Gastos por Universidad. Total y Porcentaje
- Tabla 4.9. Presupuesto Liquidado de Gastos por Universidad. Total y variación en el período 2010-2011
- Tabla 4.10. Presupuesto Liquidado de Gastos por Universidad, Tipo de Gasto y Capítulos
- Tabla 4.11. Resumen de Ejecución de los Presupuestos Liquidados de Ingresos y Gastos por Universidad

RELACIÓN DE GRÁFICOS

- Gráfico 4.1. Presupuesto Liquidado de Ingresos por Capítulos. Porcentaje
- Gráfico 4.2. Presupuesto Liquidado de Ingresos por Capítulos. Variación 2010-2011
- Gráfico 4.3. Presupuesto Liquidado de Ingresos por Universidad. Porcentaje
- Gráfico 4.4. Presupuesto Liquidado de Ingresos por Universidad. Variación del porcentaje en el período 2010-2011
- Gráfico 4.5. Recursos totales por Universidad y Tipo de Recurso
- Gráfico 4.5.b. Presupuesto Liquidado de Ingresos por Tipo de Ingreso y Universidad en porcentaje y su
- Gráfico 4.6. Presupuesto Liquidado de Gastos por Capítulos. Porcentaje
- Gráfico 4.7. Presupuesto Liquidado de Gastos por Capítulos. Variación 2010-2011
- Gráfico 4.8. Presupuesto Liquidado de Gastos por Universidad. Porcentaje
- Gráfico 4.9. Presupuesto Liquidado de Gastos por Universidad en millones de euros
- Gráfico 4.10. Presupuesto Liquidado de Gastos por Universidad y Tipo de Gasto en millones de euros
- Gráfico 4.10.b. Presupuesto Liquidado de Gastos por Tipo de Gasto y Universidad en porcentaje y su
- Gráfico 4.11. Saldo Presupuestario



CAPÍTULO I. OFERTA DE TÍTULOS DE 1º Y 2º CICLO, Y GRADOS CURSO 2011-2012



TABLA 1.1. OFERTA DE TITULACIONES EN LA UNIVERSIDAD DE ALMERÍA

CENTROS PROPIOS

Escuela Superior de Ingeniería:

Ingeniero/a Agrónomo (Sólo el 2.º ciclo)
Ingeniero/a en Informática (Sólo el 2.º ciclo)
Ingeniero/a Técnico Agrícola, Especialidad en Explotaciones Agropecuarias
Ingeniero/a Técnico Agrícola, Especialidad en Hortofruticultura y Jardinería
Ingeniero/a Técnico Agrícola, Especialidad en Industrias Agrarias y Alimentarias
Ingeniero/a Técnico Agrícola, Especialidad en Mecanización y Construcciones Rurales
Ingeniero/a Técnico Industrial, Especialidad en Mecánica
Ingeniero/a Técnico en Informática de Gestión
Ingeniero/a Técnico en Informática de Sistemas
Grado en Ingeniería Electrónica Industrial
Grado en Ingeniería Mecánica
Grado en Ingeniería Química Industrial
Grado en Ingeniería Agrícola
Grado en Ingeniería Informática

Facultad de Ciencias de la Educación:

Licenciado/a en Psicopedagogía
Maestro/a: Especialidad Educación Física
Maestro/a: Especialidad en Educación Infantil
Maestro/a: Especialidad en Educación Musical
Maestro/a: Especialidad en Educación Primaria
Maestro/a: Especialidad en Lengua Extranjera
Grado en Educación Primaria
Grado en Educación Infantil
Grado en Educación Social

Escuela Universitaria de Ciencias de la Salud:

Diplomado/a en Enfermería
Diplomado/a en Fisioterapia
Grado en Enfermería
Grado en Fisioterapia

Facultad de Ciencias Económicas y Empresariales:

Diplomado/a en Ciencias Empresariales
Diplomado/a en Turismo
Licenciado/a en Administración y Dirección de Empresas
Licenciado/a en Ciencias del Trabajo
Licenciado/a en Investigación y Técnicas de Mercado
Grado en Marketing e Investigación de Mercado
Grado en Economía
Grado en Finanzas y Contabilidad
Grado en Turismo
Grado en Administración y Dirección de Empresas



TABLA 1.1. OFERTA DE TITULACIONES EN LA UNIVERSIDAD DE ALMERÍA (CONTINUACIÓN)

CENTROS PROPIOS (CONTINUACIÓN)

Facultad de Ciencias Experimentales

Ingeniero/a de Materiales
Ingeniero/a Químico
Licenciado/a en Ciencias Ambientales
Licenciado/a en Matemáticas
Licenciado/a en Química
Grado en Ciencias Ambientales
Grado en Química
Grado en Matemáticas

Facultad de Derecho:

Diplomado/a en Gestión y Administración Pública
Licenciado/a en Derecho
Grado en Gestión y Administración Pública
Grado en Derecho
Grado en Relaciones Laborales y Recursos Humanos

Facultad de Humanidades:

Licenciado/a en Filología Hispánica
Licenciado/a en Filología Inglesa
Licenciado/a en Humanidades
Grado en Filología Hispánica
Grado en Estudios Ingleses
Grado en Humanidades
Grado en Historia

Facultad de Psicología:

Licenciado en Psicología
Grado en Psicología

CENTROS ADSCRITOS

Escuela Universitaria de Relaciones Laborales:

Diplomado/a en Relaciones Laborales
Grado en Trabajo Social



TABLA 1.2. OFERTA DE TITULACIONES EN LA UNIVERSIDAD DE CÁDIZ

CENTROS PROPIOS

Escuela Politécnica Superior:

Ingeniero/a Industrial (Sólo el 2.º ciclo)
 Ingeniero/a Técnico de Obras Públicas, Especialidad en Construcciones Civiles
 Ingeniero/a Técnico de Obras Públicas, Especialidad en Hidrología
 Ingeniero/a Técnico de Obras Públicas, Especialidad en Transporte y Servicios Urbanos
 Ingeniero/a Técnico Industrial, Especialidad en Electricidad
 Ingeniero/a Técnico Industrial, Especialidad en Electrónica Industrial
 Ingeniero/a Técnico Industrial, Especialidad en Mecánica
 Ingeniero/a Técnico Industrial, Especialidad en Química Industrial
 Grado en Ingeniería en Tecnologías Industriales
 Grado en Ingeniería Civil

Escuela Superior de Ingeniería:

Ingeniero/a en Informática
 Ingeniero/a en Organización Industrial
 Ingeniero/a Técnico/a en Informática de Gestión
 Ingeniero/a Técnico/a en Informática de Sistemas
 Ingeniero/a Técnico/a Industrial, Especialidad en Electricidad
 Ingeniero/a Técnico/a Industrial, Especialidad en Electrónica Industrial
 Ingeniero/a Técnico/a Industrial, Especialidad en Mecánica
 Grado en Ingeniería en Tecnologías Industriales
 Grado en Ingeniería Informática
 Grado en Diseño Industrial y Desarrollo del Producto
 Grado en Ingeniería Aeroespacial

Escuela Universitaria de Enfermería y Fisioterapia:

Diplomado/a en Enfermería
 Diplomado/a en Fisioterapia
 Grado en Enfermería
 Grado en Fisioterapia

Facultad de Enfermería:

Diplomado/a en Enfermería
 Grado en Enfermería

Escuela Técnica de Ingeniería Naval y Oceánica:

Ingeniero/a Técnico/a Naval, Especialidad en Estructuras Marinas
 Ingeniero/a Técnico/a Naval, Especialidad en Propulsión y Servicios del Buque
 Grado en Ingeniería en Arquitectura Naval e Ingeniería Marítima

Facultad de Ciencias:

Grado en Matemáticas
 Grado en Química
 Grado en Ingeniería Química
 Ingeniero/a Químico
 Licenciado/a en Enología
 Licenciado/a en Matemáticas
 Licenciado/a en Química



TABLA 1.2. OFERTA DE TITULACIONES EN LA UNIVERSIDAD DE CÁDIZ (CONTINUACIÓN)

CENTROS PROPIOS (CONTINUACIÓN)

Facultad de Ciencias de la Educación:

Grado en Educación Infantil
 Grado en Educación Primaria
 Grado en Psicología
 Grado en Ciencias de la Actividad Física y del Deporte
 Licenciado/a en Psicopedagogía
 Maestro/a: Especialidad en Audición y Lenguaje
 Maestro/a: Especialidad en Educación Especial
 Maestro/a: Especialidad en Educación Física
 Maestro/a: Especialidad en Educación Infantil
 Maestro/a: Especialidad en Educación Musical
 Maestro/a: Especialidad en Educación Primaria
 Maestro/a: Especialidad en Lengua Extranjera

Facultad de Ciencias del Mar y Ambientales:

Licenciado/a en Ciencias Ambientales
 Licenciado/a en Ciencias del Mar
 Grado en Ciencias Ambientales
 Grado en Ciencias del Mar

Facultad de Ciencias del Trabajo:

Diplomado/a en Relaciones Laborales
 Licenciado/a en Ciencias del Trabajo
 Grado en Trabajo Social
 Grado en Relaciones laborales y Recursos Humanos

Facultad de Ciencias Económicas y Empresariales:

Diplomado/a en Ciencias Empresariales
 Licenciado/a en Administración y Dirección de Empresas
 Grado en Finanzas y Contabilidad
 Grado en Administración y Dirección de Empresas

Escuela de Ingenierías Marina, Náutica y Radioelectrónica

Diplomado/a en Máquinas Navales
 Diplomado/a en Navegación Marítima
 Diplomado/a en Radioelectrónica Naval
 Licenciado/a en Máquinas Navales
 Licenciado/a en Náutica y Transporte Marítimo
 Licenciado/a en Radioelectrónica Naval
 Grado en Ingeniería Náutica y del Transporte Marítimo
 Grado en Ingeniería Marina
 Grado en Ingeniería Radioelectrónica



TABLA 1.2. OFERTA DE TITULACIONES EN LA UNIVERSIDAD DE CÁDIZ (CONTINUACIÓN)

CENTROS PROPIOS (CONTINUACIÓN)

Facultad de Ciencias Sociales y de la Comunicación:

Diplomado/a en Ciencias Empresariales
Diplomado/a en Gestión y Administración Pública
Diplomado/a en Turismo
Licenciado/a en Publicidad y Relaciones Públicas (sólo el 2º Ciclo).
Grado en Marketing e Investigación de Mercados
Grado en Gestión y Administración Pública
Grado en Turismo
Grado en Publicidad y Relaciones Públicas

Facultad de Derecho:

Licenciado/a en Derecho
Grado en Derecho
Grado en Criminología y Seguridad

Facultad de Filosofía y Letras:

Licenciado/a en Filología Árabe
Licenciado/a en Filología Clásica
Licenciado/a en Filología Francesa
Licenciado/a en Filología Hispánica
Licenciado/a en Filología Inglesa
Licenciado/a en Historia
Licenciado/a o en Humanidades
Licenciado/a en Lingüística
Grado en Estudios Árabes e Islámicos
Grado en Estudios Franceses
Grado en Estudios Ingleses
Grado en Filología Clásica
Grado en Filología Hispánica
Grado en Historia
Grado en Humanidades
Grado en Lingüística y Lenguas Aplicadas

Facultad de Medicina:

Grado en Medicina
Licenciado/a en Medicina



TABLA 1.2. OFERTA DE TITULACIONES EN LA UNIVERSIDAD DE CÁDIZ (CONTINUACIÓN)

CENTROS ADSCRITOS

Centro Universitario de Estudios Superiores:

Licenciado/a en Derecho

Escuela Universitaria de Enfermería «Salus Infirmorum»:

Diplomado/a en Enfermería

Grado en Enfermería

Escuela Universitaria de Estudios Jurídicos y Económicos del Campo de Gibraltar «Francisco Tomás y Valiente»:

Diplomado/a en Ciencias Empresariales

Diplomado/a en Gestión y Administración Pública

Diplomado/a en Relaciones Laborales

Escuela Universitaria de Magisterio «Virgen de Europa»:

Maestro/a: Especialidad en Audición y Lenguaje

Maestro/a: Especialidad en Educación Especial

Maestro/a: Especialidad en Educación Física

Maestro/a: Especialidad en Educación Infantil

Maestro/a: Especialidad en Educación Musical

Maestro/a: Especialidad en Educación Primaria

Maestro/a: Especialidad en Lengua Extranjera

Grado en Educación Infantil

Grado en Educación Primaria

Centro de Relaciones Laborales:

Diplomado/a en Relaciones Laborales

Diplomado/a en Trabajo Social

Diplomado/a en Turismo



TABLA 1.3. OFERTA DE TITULACIONES EN LA UNIVERSIDAD DE CÓRDOBA

CENTROS PROPIOS

Escuela Politécnica Superior:

Ingeniero/a en Automática y Electrónica Industrial
 Ingeniero/a en Informática (sólo el 2.º Ciclo)
 Ingeniero/a Técnico/a en Informática de Gestión
 Ingeniero/a Técnico/a en Informática de Sistemas
 Ingeniero/a Técnico/a Industrial, Especialidad en Electricidad
 Ingeniero/a Técnico/a Industrial, Especialidad en Electrónica Industrial
 Ingeniero/a Técnico/a Industrial, Especialidad en Mecánica
 Grado en Ingeniería Eléctrica
 Grado en Ingeniería Electrónica Industrial
 Grado en Ingeniería Informática
 Grado en Ingeniería Mecánica

Escuela Técnica Superior de Ingeniería Agrónoma y de Montes:

Licenciado/a en Enología
 Ingeniero/a Agrónomo/a
 Ingeniero/a de Montes
 Grado en Ingeniería Agroalimentaria y del Medio Rural
 Grado en Ingeniería Forestal
 Grado en Enología

Facultad de Enfermería:

Diplomado/a en Enfermería
 Grado en Enfermería

Escuela Politécnica Superior de Bélmez:

Ingeniero/a Técnico/a en Obras Públicas, Especialidad en Construcciones Civiles
 Ingeniero/a Técnico/a de Minas, Especialidad en Explotación de Minas
 Ingeniero/a Técnico/a de Minas, Especialidad en Instalaciones Electromecánicas y Mineras
 Ingeniero/a Técnico/a de Minas, Especialidad en Sondeos y Prospecciones Mineras
 Grado en Ingeniería Civil
 Grado en Ingeniería de Recursos Energéticos y Mineros

Facultad de Ciencias:

Licenciado/a en Biología
 Licenciado/a en Bioquímica
 Licenciado/a en Ciencias Ambientales
 Licenciado/a en Física
 Licenciado/a en Química
 Grado en Biología
 Grado en Ciencias Ambientales
 Grado en Física
 Grado en Bioquímica
 Grado en Química



TABLA 1.3. OFERTA DE TITULACIONES EN LA UNIVERSIDAD DE CÓRDOBA (CONTINUACIÓN)

CENTROS PROPIOS (CONTINUACIÓN)

Facultad de Ciencias de la Educación:

Licenciado/a en Psicopedagogía
 Maestro/a: Especialidad en Educación Especial
 Maestro/a: Especialidad en Educación Física
 Maestro/a: Especialidad en Educación Infantil
 Maestro/a: Especialidad en Educación Musical
 Maestro/a: Especialidad en Educación Primaria
 Maestro/a: Especialidad en Lengua Extranjera
 Grado en Educación Infantil
 Grado en Educación Primaria

Facultad de Ciencias del Trabajo:

Diplomado/a en Turismo
 Diplomado/a en Relaciones Laborales
 Licenciado/a en Ciencias del Trabajo
 Grado en Relaciones Laborales y Recursos Humanos
 Grado en Turismo

Facultad de Derecho y Ciencias Económicas y Empresariales:

Grado en Administración y Dirección de Empresas
 Grado en Derecho
 Licenciado/a en Derecho
 Licenciado/a en Administración y Dirección de Empresas

Facultad de Filosofía y Letras:

Licenciado/a en Filología Hispánica
 Licenciado/a en Filología Inglesa
 Licenciado/a en Historia
 Licenciado/a en Historia del Arte
 Licenciado/a en Humanidades
 Licenciado/a en Traducción e Interpretación
 Grado en Historia
 Grado en Historia del Arte
 Grado en Estudios Ingleses
 Grado en Filología Hispánica
 Grado en Traducción e Interpretación

Facultad de Medicina:

Licenciado/a en Medicina
 Grado en Medicina

Facultad de Veterinaria:

Licenciado/a en Ciencia y Tecnología de los Alimentos
 Licenciado/a en Veterinaria
 Grado en Veterinaria
 Grado en Ciencia y Tecnología de los Alimentos



TABLA 1.3. OFERTA DE TITULACIONES EN LA UNIVERSIDAD DE CÓRDOBA (CONTINUACIÓN)

CENTROS ADSCRITOS

Escuela Universitaria del Profesorado de EGB «Sagrado Corazón»:

Maestro/a: Especialidad en Audición y Lenguaje
 Maestro/a: Especialidad en Educación Física
 Maestro/a: Especialidad en Educación Infantil
 Maestro/a: Especialidad en Educación Musical
 Maestro/a: Especialidad en Educación Primaria
 Maestro/a: Especialidad en Lengua Extranjera
 Grado en Educación Infantil
 Grado en Educación Primaria

Centro de Ciencias Económicas y Empresariales (ETEA):

Diplomado/a en Ciencias Empresariales
 Licenciado/a en Administración y Dirección de Empresas
 Licenciado/a en Investigación y Técnicas de Mercado
 Grado en Administración y Dirección de Empresas
 Grado en Finanzas y Contabilidad



TABLA 1.4. OFERTA DE TITULACIONES EN LA UNIVERSIDAD DE GRANADA

CENTROS PROPIOS

Escuela Técnica Superior de Arquitectura:

Arquitecto/a
Grado en Arquitectura

Escuela Técnica Superior de Ingenierías de Informática y de Telecomunicación:

Ingeniero/a en Informática
Ingeniero/a de Telecomunicación
Ingeniero/a Técnico/a en Informática de Gestión
Ingeniero/a Técnico/a en Informática de Sistemas
Grado en Ingeniería de Tecnologías de Telecomunicación
Grado en Ingeniería Informática

Escuela Técnica Superior de Ingeniería de Caminos, Canales y Puertos:

Ingeniero/a de Caminos, Canales y Puertos
Grado en Ingeniería Civil

Escuela Técnica Superior de Ingeniería de Edificación

Arquitecto/a Técnico/a
Grado en Ingeniería de la Edificación

Escuela Universitaria de Ciencias de la Salud:

Diplomado/a en Enfermería
Diplomado/a en Fisioterapia
Diplomado/a en Terapia Ocupacional
Grado en Enfermería
Grado en Fisioterapia
Grado en Terapia Ocupacional

Escuela Universitaria de Trabajo Social:

Diplomado/a o en Trabajo Social
Grado en Trabajo Social

Facultad de Bellas Artes:

Licenciado/a en Bellas Artes
Grados en Bellas Artes
Grado en Conservación y Restauración de Bienes Culturales

Facultad de Ciencias:

Diplomado/a en Estadística
Diplomado/a en Óptica y Optometría
Ingeniería Electrónica
Ingeniero/a Químico/a
Licenciado/a en Biología
Licenciado/a en Bioquímica
Licenciado/a en Ciencias Ambientales
Licenciado/a en Ciencias y Técnicas Estadísticas
Licenciado/a en Física
Licenciado/a en Geología
Licenciado/a en Matemáticas
Licenciado/a en Química



TABLA 1.4. OFERTA DE TITULACIONES EN LA UNIVERSIDAD DE GRANADA (CONTINUACIÓN)

CENTROS PROPIOS (CONTINUACIÓN)

Facultad de Ciencias (Continuación):

Grado en Biología
Grado en Bioquímica
Grado en Ciencias Ambientales
Grado en Estadística
Grado en Física
Grado en Geología
Grado en Ingeniería Química
Grado en Matemáticas
Grado en Óptica y Optometría
Grado en Química

Facultad del Deporte:

Licenciado/a en Ciencias de la Actividad Física y del Deporte
Grado en Ciencias de la Actividad Física y del Deporte

Facultad de Ciencias de la Educación:

Diplomado/a en Educación Social
Licenciado/a en Pedagogía
Licenciado/a en Psicopedagogía
Maestro/a: Especialidad en Audición y Lenguaje
Maestro/a: Especialidad en Educación Especial
Maestro/a: Especialidad en Educación Física
Maestro/a: Especialidad en Educación Infantil
Maestro/a: Especialidad en Educación Musical
Maestro/a: Especialidad en Educación Primaria
Maestro/a: Especialidad en Lengua Extranjera
Grado en Educación Social
Grado en Educación Infantil
Grado en Educación Primaria
Grado en Pedagogía

Facultad de Ciencias del Trabajo:

Diplomado/a en Relaciones Laborales
Licenciado/a en Ciencias del Trabajo
Grado en Relaciones Laborales y Recursos Humanos

Facultad de Ciencias Económicas y Empresariales:

Diplomado/a en Ciencias Empresariales
Diplomado/a en Turismo
Licenciado/a en Administración y Dirección de Empresas
Licenciado/a en Economía
Licenciado/a en Investigación y Técnicas de Mercado
Grado en Administración y Dirección de Empresas
Grado en Economía
Grado en Finanzas y Contabilidad
Grado en Marketing e Investigación de Mercados
Grado en Turismo



TABLA 1.4. OFERTA DE TITULACIONES EN LA UNIVERSIDAD DE GRANADA (CONTINUACIÓN)

CENTROS PROPIOS (CONTINUACIÓN)

Facultad de Ciencias Políticas y Sociología:

Licenciado/a en Ciencias Políticas y de la Administración
 Licenciado/a en Sociología
 Grado en Ciencias Políticas y de la Administración
 Grado en Sociología

Facultad de Comunicación y Documentación:

Diplomado/a en Biblioteconomía y Documentación
 Licenciado/a en Comunicación Audiovisual
 Licenciado/a en Documentación
 Grado en Comunicación Audiovisual
 Grado en Información y Documentación

Facultad de Derecho:

Licenciado/a en Derecho
 Grado en Derecho

Facultad de Farmacia:

Diplomado/a en Nutrición Humana y Dietética
 Licenciado/a en Ciencia y Tecnología de los Alimentos
 Licenciado/a en Farmacia
 Grado en Tecnología de los Alimentos
 Grado en Farmacia
 Grado en Nutrición Humana y Dietética

Facultad de Filosofía y Letras:

Licenciado/a en Antropología Social y Cultural
 Licenciado/a en Filología Árabe
 Licenciado/a en Filología Clásica
 Licenciado/a en Filología Eslava
 Licenciado/a en Filología Francesa
 Licenciado/a en Filología Hebrea
 Licenciado/a en Filología Hispánica
 Licenciado/a en Filología Inglesa
 Licenciado/a en Filología Italiana
 Licenciado/a en Filología Portuguesa
 Licenciado/a en Filología Románica
 Licenciado/a en Filosofía
 Licenciado/a en Geografía
 Licenciado/a en Historia
 Licenciado/a en Historia del Arte
 Licenciado/a en Historia y Ciencias de la Música
 Licenciado/a en Teoría de la Literatura y Literatura Comparada
 Grado en Antropología Social y Cultural
 Grado en Estudios Árabes e Islámicos
 Grado en Estudios Franceses
 Grado en Estudios Ingleses
 Grado en Filología Clásica
 Grado en Filología Hispánica
 Grado en Filosofía



TABLA 1.4. OFERTA DE TITULACIONES EN LA UNIVERSIDAD DE GRANADA (CONTINUACIÓN)

CENTROS PROPIOS (CONTINUACIÓN)

Facultad de Filosofía y Letras (Continuación):

Grado en Geografía y Gestión del Territorio
Grado en Historia
Grado en Historia del Arte
Grado en Historia y Ciencias de la Música
Grado en Lenguas Modernas y sus Literaturas
Grado en Literaturas Comparadas

Facultad de Medicina:

Licenciado/a en Medicina
Grado en Medicina

Facultad de Odontología:

Licenciado/a en Odontología
Grado en Odontología

Facultad de Psicología:

Diplomado/a en Logopedia
Licenciado/a en Psicología
Grado en Logopedia
Grado en Psicología

Facultad de Traducción e Interpretación:

Licenciado/a en Traducción e Interpretación
Grado en Traducción e Interpretación

CENTROS ADSCRITOS

Escuela Universitaria de Enfermería del SAS «Virgen de las Nieves»:

Diplomado/a en Enfermería
Grado en Enfermería

Escuela Universitaria del Profesorado de EGB «Inmaculada Concepción»:

Maestro/a: Especialidad en Audición y Lenguaje
Maestro/a: Especialidad en Educación Especial
Maestro/a: Especialidad en Educación Física
Maestro/a: Especialidad en Educación Infantil
Maestro/a: Especialidad en Educación Musical
Maestro/a: Especialidad en Educación Primaria
Maestro/a: Especialidad en Lengua Extranjera
Grado en Educación Infantil
Grado en Educación Primaria



TABLA 1.4. OFERTA DE TITULACIONES EN LA UNIVERSIDAD DE GRANADA EN CEUTA Y MELILLA

CEUTA
CENTROS PROPIOS

Facultad de Ciencias de la Salud

Diplomado/a en Enfermería
Grado en Enfermería

Facultad de Educación y Humanidades:

Diplomado/a en Ciencias Empresariales
Ingeniero/a Técnico/a en Informática de Gestión
Maestro/a: Especialidad en Audición y Lenguaje
Maestro/a: Especialidad en Educación Especial
Maestro/a: Especialidad en Educación Física
Maestro/a: Especialidad en Educación Infantil
Maestro/a: Especialidad en Educación Musical
Maestro/a: Especialidad en Educación Primaria
Maestro/a: Especialidad en Lengua Extranjera
Licenciado/a en Psicopedagogía
Grado en Educación Infantil
Grado Educación Primaria
Grado en Administración y Dirección de Empresas
Grado en Ingeniería Informática

MELILLA
CENTROS PROPIOS

Facultad de Ciencias Sociales

Diplomado/a en Gestión y Administración Pública
Diplomado/a en Ciencias Empresariales
Diplomado/a en Relaciones Laborales
Grado en Gestión y Administración Pública
Grado en Administración y Dirección de Empresas
Grado en Relaciones Laborales y Recursos Humanos

Facultad de Enfermería

Diplomado/a en Enfermería
Grado en Enfermería

Facultad de Educación y Humanidades:

Maestro/a: Especialidad en Audición y Lenguaje
Maestro/a: Especialidad en Educación Especial
Maestro/a: Especialidad en Educación Física
Maestro/a: Especialidad en Educación Infantil
Maestro/a: Especialidad en Educación Musical
Maestro/a: Especialidad en Educación Primaria
Maestro/a: Especialidad en Lengua Extranjera
Licenciado/a en Psicopedagogía
Grado en Educación Infantil
Grado en Educación Primaria
Grado en Educación Social



TABLA 1.5. OFERTA DE TITULACIONES EN LA UNIVERSIDAD DE HUELVA

CENTROS PROPIOS

Escuela Técnica Superior de Ingeniería:

Ingeniero/a Industrial
Ingeniero/a en Informática
Ingeniero/a Químico/a
Ingeniero/a Técnico/a Agrícola, Especialidad en Explotaciones Agropecuarias
Ingeniero/a Técnico/a Agrícola, Especialidad en Hortofruticultura y Jardinería
Ingeniero/a Técnico/a de Minas, Especialidad en Explotación de Minas
Ingeniero/a Técnico/a de Minas, Especialidad en Sondeos y Prospecciones Mineras
Ingeniero/a Técnico/a de Minas, Especialidad en Recursos Energéticos, Combustibles y Explosivos
Ingeniero/a Técnico/a en Informática de Gestión
Ingeniero/a Técnico/a en Informática de Sistemas
Ingeniero/a Técnico/a Forestal, Especialidad en Explotaciones Forestales
Ingeniero/a Técnico/a Industrial, Especialidad en Electricidad
Ingeniero/a Técnico/a Industrial, Especialidad en Electrónica Industrial
Ingeniero/a Técnico/a Industrial, Especialidad en Mecánica
Ingeniero/a Técnico/a Industrial, Especialidad en Química Industrial
Grado en Ingeniería Eléctrica
Grado en Ingeniería Electrónica Industrial
Grado en Ingeniería Mecánica
Grado en Ingeniería Química Industrial
Grado en Explotación de Minas y Recursos Energéticos
Grado en Ingeniería Agrícola
Grado en Ingeniería Informática
Grado en Ingeniería Forestal y del Medio Natural
Grado en Ingeniería Energética

Escuela Universitaria de Enfermería:

Diplomado/a en Enfermería
Grado en Enfermería

Escuela Universitaria de Trabajo Social:

Diplomado/a en Trabajo Social
Grado en Trabajo Social

Facultad de Ciencias de la Educación:

Diplomado/a en Educación Social
Licenciado/a en Psicología
Licenciado/a en Psicopedagogía
Maestro/a: Especialidad en Educación Especial
Maestro/a: Especialidad en Educación Física
Maestro/a: Especialidad en Educación Infantil
Maestro/a: Especialidad en Educación Musical
Maestro/a: Especialidad en Educación Primaria
Maestro/a: Especialidad en Lengua Extranjera
Grado en Psicología
Grado en Educación Primaria
Grado en Educación Infantil
Grado en Educación Social
Grado en Ciencias de la Actividad Física y del Deporte



TABLA 1.5. OFERTA DE TITULACIONES EN LA UNIVERSIDAD DE HUELVA

CENTROS PROPIOS (CONTINUACIÓN)

Facultad de Ciencias del Trabajo:

Diplomado/a en Relaciones Laborales
Licenciado/a en Ciencias del Trabajo
Grado en Relaciones Laborales y Recursos Humanos

Facultad de Ciencias Empresariales:

Diplomado/a en Ciencias Empresariales
Diplomado/a en Turismo
Licenciado/a en Administración y Dirección de Empresas
Grado en Turismo
Grado en Finanzas y Contabilidad
Grado en Administración y Dirección de Empresas

Facultad de Ciencias Experimentales:

Grado en Geología
Grado en Química
Grado en Ciencias Ambientales
Licenciado/a en Ciencias Ambientales
Licenciado/a en Geología
Licenciado/a en Química

Facultad de Derecho:

Grado en Derecho
Licenciado/a en Derecho

Facultad de Humanidades:

Licenciado/a en Filología Hispánica
Licenciado/a en Filología Inglesa
Licenciado/a en Historia
Licenciado/a en Humanidades
Grado en Filología Hispánica
Grado en Estudios Ingleses
Grado en Historia



TABLA 1.6. OFERTA DE TITULACIONES EN LA UNIVERSIDAD DE JAÉN

CENTROS PROPIOS

Escuela Politécnica Superior (Jaén):

Ingeniero/a en Geodesia y Cartografía
Ingeniero/a en Informática
Ingeniero/a en Organización Industrial
Ingeniero/a Industrial
Ingeniero/a Técnico/a en Informática de Gestión
Ingeniero/a Técnico/a en Topografía
Ingeniero/a Técnico/a Industrial, Especialidad en Electricidad
Ingeniero/a Técnico/a Industrial, Especialidad en Electrónica Industrial
Ingeniero/a Técnico/a Industrial, Especialidad en Mecánica
Grado en Ingeniería Geomática y Topográfica
Grado en Ingeniería de Organización Industrial
Grado en Ingeniería Informática
Grado en Ingeniería Eléctrica
Grado en Ingeniería Mecánica
Grado en Ingeniería Electrónica Industrial

Escuela Politécnica Superior (Linares):

Ingeniero/a de Telecomunicaciones
Ingeniero/a Técnico/a de Minas, Especialidad en Explotaciones de Minas
Ingeniero/a Técnico/a de Minas, Especialidad en Recursos Energéticos, Combustibles y Explosivos
Ingeniero/a Técnico/a de Minas, Especialidad en Sondeos y Prospecciones Mineras
Ingeniero/a Técnico/a de Telecomunicación, Especialidad en Telemática
Ingeniero/a Técnico/a Industrial, Especialidad en Electricidad
Ingeniero/a Técnico/a Industrial, Especialidad en Mecánica
Ingeniero/a Técnico/a Industrial, Especialidad en Química Industrial
Grado en Ingeniería Química Industrial
Grado en Ingeniería de Minas
Grado en Ingeniería Civil
Grado en Ingeniería de Recursos Energéticos
Grado en Ingeniería de Tecnologías de Telecomunicación
Grado en Ingeniería Telemática
Grado en Ingeniería Eléctrica
Grado en Ingeniería Mecánica

Facultad de Ciencias de la Salud

Grado en Enfermería
Grado en Fisioterapia
Diplomado/a en Enfermería
Diplomado/a en Fisioterapia

Facultad de Trabajo Social

Diplomado/a en Trabajo Social
Grado en Trabajo Social



TABLA 1.6. OFERTA DE TITULACIONES EN LA UNIVERSIDAD DE JAÉN (CONTINUACIÓN)

CENTROS PROPIOS (CONTINUACIÓN)

Facultad de Ciencias Experimentales:

Diplomado/a en Estadística
Licenciado/a en Biología
Licenciado/a en Ciencias Ambientales
Licenciado/a en Química
Grado en Biología
Grado en Química
Grado en Ciencias Ambientales

Facultad de Ciencias Sociales y Jurídicas:

Diplomado/a en Ciencias Empresariales
Diplomado/a en Gestión y Administración Pública
Diplomado/a en Relaciones Laborales
Diplomado/a en Turismo
Licenciado/a en Administración y Dirección de Empresas
Licenciado/a en Ciencias del Trabajo
Licenciado/a en Derecho
Grado en Administración y Dirección de Empresas
Grado en Derecho
Grado en Finanzas y Contabilidad
Grado en Gestión y Administración Pública
Grado en Relaciones Laborales y Recursos Humanos
Grado en Turismo
Grado en Estadística y Empresa

Facultad de Humanidades y Ciencias de la Educación:

Licenciado/a en Filología Hispánica
Licenciado/a en Filología Inglesa
Licenciado/a en Historia del Arte
Licenciado/a en Humanidades
Licenciado/a en Psicología
Licenciado/a en Psicopedagogía
Maestro/a: Especialidad en Educación Física
Maestro/a: Especialidad en Educación Infantil
Maestro/a: Especialidad en Educación Musical
Maestro/a: Especialidad en Educación Primaria
Maestro/a: Especialidad en Lengua Extranjera
Grado en Educación Infantil
Grado en Educación Primaria
Grado en Historia del Arte
Grado en Psicología
Grado en Estudios Ingleses
Grado en Filología Hispánica
Grado en Geografía e Historia



TABLA 1.6. OFERTA DE TITULACIONES EN LA UNIVERSIDAD DE JAÉN (CONTINUACIÓN)

CENTROS ADSCRITOS

Centro de Profesorado «Sagrada Familia»:

Maestro/a: Especialidad en Educación Física
Maestro/a: Especialidad en Educación Infantil
Maestro/a: Especialidad en Educación Musical
Maestro/a: Especialidad en Educación Primaria
Maestro/a: Especialidad en Lengua Extranjera
Grado en Educación Infantil
Grado en Educación Primaria



TABLA 1.7. OFERTA DE TITULACIONES EN LA UNIVERSIDAD DE MÁLAGA
CENTROS PROPIOS

Escuela Técnica Superior de Arquitectura:

Arquitecto/a
Grado en Arquitectura

Escuela Técnica Superior de Ingeniería Informática:

Ingeniero/a en Informática
Ingeniero/a Técnico/a en Informática de Gestión
Ingeniero/a Técnico en Informática de Sistemas
Grado en Ingeniería Informática
Grado en Ingeniería del Software
Grado en Ingeniería de Computadores
Grado en Ingeniería de la Salud

Escuela Técnica Superior de Ingeniería Industrial:

Ingeniero/a en Automática y Electrónica Industrial
Ingeniero/a en Electrónica
Ingeniero/a Industrial
Ingeniero/a de Organización Industrial
Grado en Ingeniería de Tecnología Industriales
Grado en Ingeniería de Organización Industrial
Grado en Ingeniería de la Energía
Grado en Ingeniería Electrónica, Robótica y Mecatrónica

Escuela Técnica Superior de Ingeniería de Telecomunicación:

Ingeniero/a de Telecomunicación
Ingeniero/a Técnico/a de Telecomunicación: Especialidad en Sistemas Electrónicos
Ingeniero/a Técnico/a de Telecomunicación: Especialidad en Sistemas de Telecomunicación
Ingeniero/a Técnico/a de Telecomunicación: Especialidad en Sonido e Imagen
Grado en Ingeniería de Sistemas de Telecomunicación
Grado en Ingeniería de Tecnología de Telecomunicación
Grado en Ingeniería Telemática
Grado en Ingeniería de Sonido e Imagen
Grado en Ingeniería de Sistemas Electrónicos

Escuela Politécnica Superior:

Ingeniero/a Técnico/a en Diseño Industrial
Ingeniero/a Técnico/a Industrial, Especialidad en Electricidad
Ingeniero/a Técnico/a Industrial, Especialidad en Electrónica Industrial
Ingeniero/a Técnico/a Industrial, Especialidad en Mecánica
Grado en Ingeniería Eléctrica
Grado en Ingeniería Electrónica Industrial
Grado en Ingeniería Mecánica
Grado en Ingeniería en Diseño Industrial y Desarrollo del Producto



TABLA 1.7. OFERTA DE TITULACIONES EN LA UNIVERSIDAD DE MÁLAGA (CONTINUACIÓN)

CENTROS PROPIOS

Facultad de Enfermería, Fisioterapia, Podología y Terapia Ocupacional

Diplomado/a en Enfermería
Diplomado/a en Fisioterapia
Diplomado/a en Podología
Diplomado/a en Terapia Ocupacional
Grado en Enfermería
Grado en Fisioterapia
Grado en Podología
Grado en Terapia Ocupacional

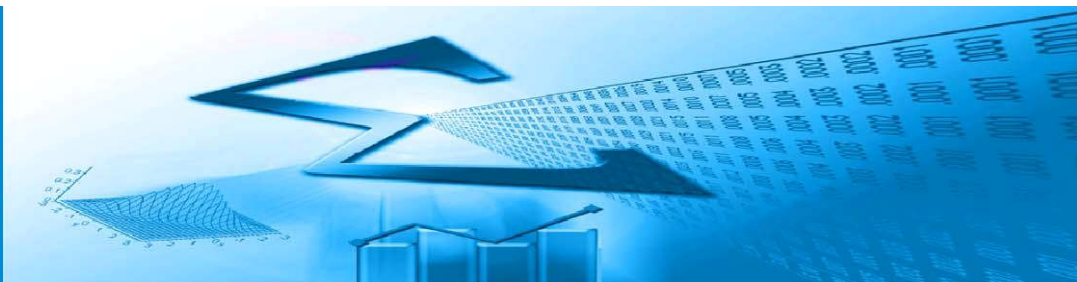
Facultad de Ciencias Económicas y Empresariales:

Licenciado/a en Administración y Dirección de Empresas
Licenciado/a en Ciencias Actuariales y Financieras
Licenciado/a en Economía
Grado en Administración y Dirección de Empresas
Grado en Finanzas y Contabilidad
Grado en Economía

Facultad de Turismo:

Diplomado/a en Turismo
Grado en Turismo

Facultad de Bellas Artes:

Licenciado/a en Bellas Artes
Grado en Bellas Artes

Facultad de Ciencias:

Ingeniero/a Químico
Licenciado/a en Biología
Licenciado/a en Ciencias Ambientales
Licenciado/a en Matemáticas
Licenciado/a en Química
Grado en Ingeniería Química
Grado en Biología
Grado en Ciencias Ambientales
Grado en Matemáticas
Grado en Química

Facultad de Ciencias de la Comunicación:

Licenciado/a en Comunicación Audiovisual
Licenciado/a en Periodismo
Licenciado/a en Publicidad y Relaciones Públicas
Grado en Comunicación Audiovisual
Grado en Periodismo
Grado en Publicidad y Relaciones Públicas



TABLA 1.7. OFERTA DE TITULACIONES EN LA UNIVERSIDAD DE MÁLAGA (CONTINUACIÓN)

CENTROS PROPIOS

Facultad de Ciencias de la Educación:

Diplomado/a en Educación Social
 Licenciado/a en Pedagogía
 Licenciado/a en Psicopedagogía
 Maestro/a: Especialidad en Audición y Lenguaje
 Maestro/a: Especialidad en Educación Especial
 Maestro/a: Especialidad en Educación Física
 Maestro/a: Especialidad en Educación Infantil

 Maestro/a: Especialidad en Educación Musical
 Maestro/a: Especialidad en Educación Primaria
 Maestro/a: Especialidad en Lengua Extranjera
 Grado en Educación Social
 Grado en Pedagogía

 Grado en Educación Infantil
 Grado en Educación Primaria

Facultad de Comercio y Gestión:

Diplomado/a en Gestión y Administración Pública
 Diplomado/a en Ciencias Empresariales
 Grado en Gestión y Administración Pública
 Grado en Marketing e Investigación de Mercados

Facultad de Estudios Sociales y del Trabajo:

Diplomado/a en Relaciones Laborales
 Diplomado/a en Trabajo Social
 Licenciado/a en Ciencias del Trabajo

 Grado en Relaciones Laborales y Recursos Humanos
 Grado en Trabajo Social
 Grado en Estudios en Asia Oriental

Facultad de Derecho:

Licenciado/a en Derecho
 Grado en Derecho
 Grado en Criminología



TABLA 1.7. OFERTA DE TITULACIONES EN LA UNIVERSIDAD DE MÁLAGA (CONTINUACIÓN)

CENTROS PROPIOS

Facultad de Filosofía y Letras:

Grado en Filología Hispánica
 Grado en Historia del Arte
 Grado en Traducción e Interpretación
 Grado en Filología Clásica
 Grado en Estudios Ingleses
 Grado en Filosofía
 Grado en Geografía y Gestión del Territorio
 Grado en Historia
 Licenciado/a en Filología Clásica
 Licenciado/a en Filología Hispánica
 Licenciado/a en Filología Inglesa
 Licenciado/a en Filosofía
 Licenciado/a en Geografía
 Licenciado/a en Historia
 Licenciado/a en Historia del Arte
 Licenciado/a en Traducción e Interpretación

Facultad de Medicina:

Licenciado/a en Medicina
 Grado en Medicina

Facultad de Psicología:

Diplomado/a en Logopedia
 Licenciado/a en Psicología
 Grado en Logopedia
 Grado en Psicología



TABLA 1.7. OFERTA DE TITULACIONES EN LA UNIVERSIDAD DE MÁLAGA (CONTINUACIÓN)

CENTROS ADSCRITOS

Centro de Enfermería «Diputación Provincial»:

Diplomado/a en Enfermería
Grado en Enfermería

Centro de Enfermería «Virgen de la Paz»:

Diplomado/a en Enfermería
Grado en Enfermería

Escuela Universitaria del Profesorado de EGB «María Inmaculada» (Antequera):

Maestro/a: Especialidad en Educación Especial
Maestro/a: Especialidad en Educación Física
Maestro/a: Especialidad en Educación Infantil
Maestro/a: Especialidad en Educación Musical
Maestro/a: Especialidad en Educación Primaria
Maestro/a: Especialidad en Lengua Extranjera
Grado en Educación Infantil
Grado en Educación Primaria



TABLA 1.8. OFERTA DE TITULACIONES EN LA UNIVERSIDAD DE PABLO DE OLAVIDE

CENTROS PROPIOS

Escuela Politécnica Superior:

Ingeniero/a Técnico/a de Informática de Gestión
Grado en Informática en Sistemas de Información

Facultad de Ciencias Empresariales:

Diplomado/a en Ciencias Empresariales
Licenciado/a en Administración y Dirección de Empresa
Grado en Administración y Dirección de Empresas
Grado en Finanzas y Contabilidad
Grado en Análisis Económico

Facultad de Ciencias Experimentales:

Diplomado/a en Nutrición Humana y Dietética
Licenciado/a en Biotecnología
Licenciado/a en Ciencias Ambientales
Grado en Ciencias Ambientales
Grado en Biotecnología
Grado en Nutrición Humana y Dietética

Facultad de Ciencias Sociales:

Diplomado/a en Educación Social
Diplomado/a en Trabajo Social
Grado en Educación Social
Grado en Sociología
Grado en Trabajo Social

Facultad de Derecho:

Diplomado/a en Relaciones Laborales
Licenciado/a en Ciencias del Trabajo
Licenciado/a en Ciencias Políticas y de la Administración
Licenciado/a en Derecho
Grado en Ciencias Políticas y de la Administración
Grado en Derecho
Grado en Relaciones Laborales y Recursos Humanos
Grado en Criminología

Facultad de Humanidades:

Licenciado/a en Humanidades
Licenciado/a en Traducción e Interpretación
Grado en Humanidades
Grado en Geografía e Historia
Grado en Traducción e Interpretación

Facultad del Deporte:

Licenciado/a en Ciencias de la Actividad Física y del Deporte
Grado en Ciencias de la Actividad Física y del Deporte



TABLA 1.9. OFERTA DE TITULACIONES EN LA UNIVERSIDAD DE SEVILLA

CENTROS PROPIOS

Escuela Técnica Superior de Arquitectura:

Arquitecto/a
Grado en Arquitectura

Escuela Técnica Superior de Ingeniería Informática:

Ingeniero/a en Informática
Ingeniero/a Técnico/a en Informática de Gestión
Ingeniero/a Técnico/a en Informática de Sistemas
Grado en Ingeniería Informática - Ingeniería del Software
Grado en Ingeniería Informática - Ingeniería de Computadores
Grado en Ingeniería Informática - Tecnologías Informáticas
Grado en Ingeniería de la Salud (Conjunto US_UMA)

Escuela Técnica Superior de Ingeniería:

Ingeniero/a Aeronáutico/a
Ingeniero/a en Automática y Electrónica Industrial
Ingeniero/a en Electrónica
Ingeniero/a en Organización Industrial
Ingeniero/a Industrial
Ingeniero/a Químico
Ingeniero/a de Telecomunicación
Grado en Ingeniería Aeroespacial
Grado en Ingeniería de Tecnologías de Telecomunicación
Grado en Ingeniería en Tecnologías Industriales
Grado en Ingeniería Química
Grado en Ingeniería Civil
Grado en Ingeniería de la Energía (Conjunto US-UMA)
Grado en Ingeniería de Organización Industrial (Conjunto UMA_US)
Grado en Ingeniería Electrónica, Robótica y Mecatrónica (UMA_US)

Facultad de Enfermería, Fisioterapia y Podología:

Diplomado/a en Enfermería
Diplomado/a en Fisioterapia
Diplomado/a en Podología
Grado en Enfermería
Grado en Fisioterapia
Grado en Podología

Escuela Técnica Superior de Ingeniería de Edificación:

Arquitecto/a Técnico/a
Grado en Ingeniería de Edificación



TABLA 1.9. OFERTA DE TITULACIONES EN LA UNIVERSIDAD DE SEVILLA (CONTINUACIÓN)

CENTROS PROPIOS

Facultad de Turismo y Finanzas:

Diplomado/a en Ciencias Empresariales
Diplomado/a en Turismo
Grado en Finanzas y Contabilidad
Grado en Turismo

Escuela Técnica Superior de Ingeniería Agronómica:

Ingeniero/a Técnico/a Agrícola, Especialidad en Explotaciones Agropecuarias
Ingeniero/a Técnico/a Agrícola, Especialidad en Hortofruticultura y Jardinería
Grado en Ingeniería Agrícola

Escuela Politécnica Superior:

Ingeniero/a Técnico/a en Diseño Industrial
Ingeniero/a Técnico/a Industrial, Especialidad en Electricidad
Ingeniero/a Técnico/a Industrial, Especialidad en Electrónica Industrial
Ingeniero/a Técnico/a Industrial, Especialidad en Mecánica
Ingeniero/a Técnico/a Industrial, Especialidad en Química Industrial
Grado en Ingeniería en Diseño Industrial y Desarrollo del Producto
Grado en Ingeniería Eléctrica
Grado en Ingeniería Electrónica Industrial
Grado en Ingeniería Mecánica
Grado en Ingeniería Química Industrial

Facultad de Bellas Artes:

Licenciado/a en Bellas Artes
Grado en Bellas Artes
Grado en Conservación y Restauración de Bienes Culturales

Facultad de Biología:

Licenciado/a en Biología
Licenciado/a en Bioquímica
Grado en Biología
Grado en Bioquímica (Conjunto US-UMA)

Facultad de Ciencias de la Educación:

Licenciado/a en Ciencias de la Actividad Física y del Deporte
Licenciado/a en Pedagogía
Licenciado/a en Psicopedagogía
Maestro/a: Especialidad en Educación Especial
Maestro/a: Especialidad en Educación Física
Maestro/a: Especialidad en Educación Infantil
Maestro/a: Especialidad en Educación Musical
Maestro/a: Especialidad en Educación Primaria
Maestro/a: Especialidad en Lengua Extranjera
Grado en Pedagogía
Grado en Ciencias de la Actividad Física y del Deporte
Grado en Educación Infantil
Grado en Educación Primaria



TABLA 1.9. OFERTA DE TITULACIONES EN LA UNIVERSIDAD DE SEVILLA (CONTINUACIÓN)

CENTROS PROPIOS (CONTINUACIÓN)

Facultad de Ciencias del Trabajo:

Diplomado/a en Relaciones Laborales
Licenciado/a en Ciencias del Trabajo
Grado en Relaciones Laborales y Recursos Humanos

Facultad de Ciencias Económicas y Empresariales:

Grado en Administración y Dirección de Empresas
Grado en Economía
Grado en Marketing e Investigación de Mercados
Licenciado/a en Administración y Dirección de Empresas
Licenciado/a en Economía
Licenciado/a en Investigación y Técnicas de Mercado

Facultad de Comunicación:

Licenciado/a en Comunicación Audiovisual
Licenciado/a en Periodismo
Licenciado/a en Publicidad y Relaciones Públicas
Grado en Comunicación Audiovisual
Grado en Periodismo
Grado en Publicidad y Relaciones Públicas

Facultad de Derecho:

Diplomado/a en Gestión y Administración Pública
Licenciado/a en Derecho
Grado en Gestión y Administración Pública
Grado en Criminología
Grado en Derecho

Facultad de Farmacia:

Licenciado/a en Farmacia
Grado en Óptica y Optometría
Grado en Farmacia

Facultad de Filología:

Licenciado/a en Filología Alemana
Licenciado/a en Filología Árabe
Licenciado/a en Filología Clásica
Licenciado/a en Filología Francesa
Licenciado/a en Filología Hispánica
Licenciado/a en Filología Inglesa
Licenciado/a en Filología Italiana
Grado en Estudios Árabes e Islámicos
Grado en Estudios Franceses
Grado en Estudios Ingleses
Grado en Filología Clásica
Grado en Filología Hispánica
Grado en Lengua y Literatura Alemana



TABLA 1.9. OFERTA DE TITULACIONES EN LA UNIVERSIDAD DE SEVILLA (CONTINUACIÓN)

CENTROS PROPIOS (CONTINUACIÓN)

Facultad de Filosofía:

Licenciado/a en Filosofía
Grado en Filosofía

Facultad de Física:

Ingeniero/a de Materiales
Licenciado/a en Física
Grado en Ingeniería de Materiales
Grado en Física

Facultad de Geografía e Historia:

Licenciado/a en Antropología Social y Cultural
Licenciado/a en Geografía
Licenciado/a en Historia
Licenciado/a en Historia del Arte
Grado en Geografía y Gestión del Territorio
Grado en Historia
Grado en Historia del Arte
Grado en Antropología Social y Cultural

Facultad de Matemáticas:

Diplomado/a en Estadística
Licenciado/a en Ciencias y Técnicas Estadísticas
Licenciado/a en Matemáticas
Grado en Matemáticas
Grado en Estadística

Facultad de Medicina:

Licenciado/a en Medicina
Grado en Medicina
Grado en Biomedicina Básica y Experimental

Facultad de Odontología:

Licenciado/a en Odontología
Grado en Odontología

Facultad de Psicología:

Licenciado/a en Psicología
Grado en Psicología

Facultad de Química:

Licenciado/a en Química
Grado en Química



TABLA 1.9. OFERTA DE TITULACIONES EN LA UNIVERSIDAD DE SEVILLA (CONTINUACIÓN)

CENTROS ADSCRITOS

Centro de Estudios Superiores «Cardenal Spínola»:

Licenciado/a en Psicopedagogía
Maestro/a: Especialidad en Educación Especial
Maestro/a: Especialidad en Educación Física
Maestro/a: Especialidad en Educación Infantil
Maestro/a: Especialidad en Educación Musical
Maestro/a: Especialidad en Educación Primaria
Maestro/a: Especialidad en Lengua Extranjera
Grado en Educación Infantil
Grado en Educación Primaria

Escuela Universitaria de Enfermería de la Cruz Roja:

Diplomado/a en Enfermería
Grado en Enfermería

Escuela Universitaria de Enfermería «San Juan de Dios»:

Diplomado/a en Enfermería
Grado en Enfermería

Escuela Universitaria de Enfermería «Virgen del Rocío»:

Diplomado/a en Enfermería
Grado en Enfermería

Centro de Estudios Universitarios EUSA:

Diplomado/a en Turismo
Grado en Turismo
Grado en Publicidad y Relaciones Públicas
Grado en Periodismo
Grado en Comunicación Audiovisual

Centro de Estudios Universitarios «Francisco Maldonado»:

Diplomado/a en Ciencias Empresariales
Diplomado/a en Enfermería
Diplomado/a en Relaciones Laborales
Grado en Enfermería
Grado en Finanzas y Contabilidad
Grado en Relaciones Laborales y Recursos Humanos
Grado en Fisioterapia
Grado en Educación Primaria



JUNTA DE ANDALUCÍA

CONSEJERÍA DE ECONOMÍA,
INNOVACIÓN, CIENCIA Y EMPLEO



**GRÁFICO 1.1 PORCENTAJE DE GRADOS IMPLANTADOS EN EL CURSO 2011-2012 EN LAS
UNIVERSIDADES PÚBLICAS ANDALUZAS SOBRE EL TOTAL DE TÍTULOS
(1º Y 2º CICLO Y GRADOS)**

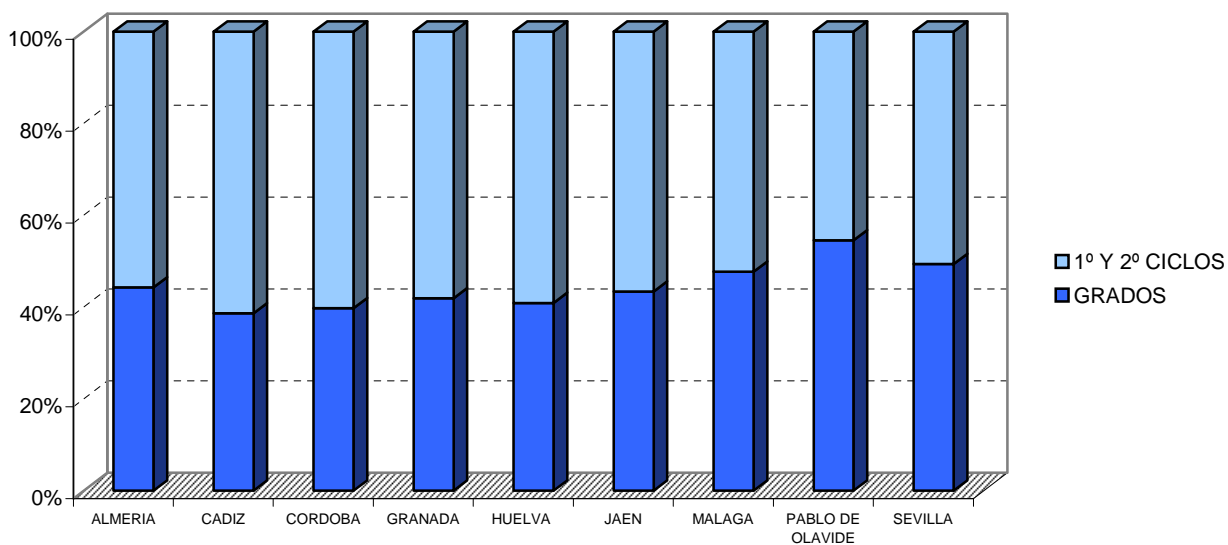



NOTA: Los másteres marcados con un asterisco son interuniversitarios. La expedición del título se hará en función del convenio.

TABLA 2.1. OFERTA DE TÍTULOS DE MÁSTER EN LA UNIVERSIDAD DE ALMERÍA

Escuela Técnica Superior de Ingeniería:

Informática Industrial
Innovación y Tecnología de Invernaderos
Producción Vegetal en Cultivos Protegidos
Representación y Diseño en Ingeniería y Arquitectura (*)
Técnicas Informáticas Avanzadas

Facultad de Ciencias de la Educación:

Educador / Educadora Ambiental (*)
Educación Especial
Políticas y Prácticas de Innovación Educativa (*)
Investigación y Evaluación Didáctica en el Aula para el Desarrollo del Profesional Docente
Intervención en Convivencia Escolar

Escuela Universitaria de Ciencias de la Salud:

Biomedicina Regenerativa (*)
Sexología
Ciencias de la Enfermería

Facultad de Ciencias Económicas y Empresariales:

Contabilidad y Finanzas Corporativas (*)
Dirección de Empresas
Gestión y Economía de la Empresa

Facultad de Ciencias Experimentales:

Matemáticas (*)
Agua y Medio Ambiente en Áreas Semiáridas (*)
Evaluación del Cambio Global
Genética y Evolución (*)
Biotecnología Industrial y Agroalimentaria
Química Avanzada Aplicada
Residuos de Plaguicidas y Contaminantes. Control Alimentario y Ambiental

Facultad de Humanidades:

Estudios de Género: Mujeres, Cultura y Sociedad
Estudios Ingleses: Aplicaciones Profesionales y Comunicación Intercultural
Estudios e Intervención Social en Inmigración, Desarrollo y Grupos Vulnerables (*)
Estudios Superiores de Filología y Tradición Clásicas (*)
Comunicación Social

Facultad de Psicología:

Análisis Funcional en Contextos Clínicos y de La Salud
Intervención Psicológica en Ámbitos Clínicos y Sociales
Salud Mental: Investigación en Psiquiatría, Neurotoxicología y Psicofarmacología (*)
Psicología de la Educación

Centro de Estudios de Posgrado

Profesorado de Educación Secundaria Obligatoria y Bachillerato, Formación Profesional y Enseñanzas de Idiomas
Prevención de Riesgos Laborales



TABLA 2.2. OFERTA DE TÍTULOS DE MÁSTER EN LA UNIVERSIDAD DE CÁDIZ

Escuela Superior de Ingeniería:

Ingeniería Acústica: Contaminación Acústica (*)
Ingeniería de Fabricación

Facultad de Ciencias:

Agroalimentación (*)
Erasmus Mundus en Calidad de Laboratorios Analíticos (*)
Matemáticas (*)
Ciencias y Tecnologías Químicas
Vitivinicultura en Climas Cálidos (*)

Facultad de Ciencias de la Educación:

Intervención Psicológica en Contextos de Riesgo
Orientación y Evaluación Socioeducativas

Facultad de Ciencias del Mar y Ambientales:

Acuicultura y Pesca. Recursos Marinos y Sostenibilidad
Gestión Integrada de Áreas Litorales
Gestión Integral del Agua
Oceanografía

Facultad de Ciencias Económicas y Empresariales:

Administración de Empresas
Contabilidad y Auditoría
Dirección de Recursos Humanos

Facultad de Ciencias Sociales y de la Comunicación:

Dirección Turística
Gestión y Administración Pública

Facultad de Filosofía y Letras:

Estudios Hispánicos
Género, Identidad y Ciudadanía (*)
Patrimonio Histórico-Arqueológico

Facultad de Ciencias del Trabajo

Gestión de Conflictos a Través de la Mediación

Escuela Politécnica Superior

Modelado Computacional en Ingeniería

Facultad de Medicina:

Biomedicina
Investigación en Salud Mental



TABLA 2.2. OFERTA DE TÍTULOS DE MÁSTER EN LA UNIVERSIDAD DE CÁDIZ (CONTINUACIÓN)

Instituto de Posgrado, Especialización y Actualización:

Cultura de Paz, Conflictos, Educación y Derechos Humanos (*)

Economía y Desarrollo Territorial

Educador / Educadora Ambiental (*)

Gestión Estratégica e Innovación en Comunicación (*)

Gestión Portuaria y Logística

Investigación e Innovación en Cuidados de Salud

Profesorado de Educación Secundaria Obligatoria y Bachillerato, Formación Profesional y

Enseñanzas de Idiomas

Sistema Penal, Criminalidad y Políticas de Seguridad



TABLA 2.3. OFERTA DE TÍTULOS DE MÁSTER EN LA UNIVERSIDAD DE CÓRDOBA

Instituto de Estudios de Posgrado:

Agroalimentación (*)
 Agroecología: un enfoque para la Sustentabilidad Rural (*)
 Arqueología y Patrimonio: Ciencia y Profesión (*)
 Biotecnología Molecular, Celular y Genética
 Cambio Global: Recursos Naturales y Sostenibilidad
 Cinematografía
 Comercio Exterior e Internacionalización de Empresas
 Control de Procesos Industriales (*)
 Cultura de Paz, Conflictos, Educación y Derechos Humanos (*)
 Derecho Autonómico y Local
 Desarrollo Rural Territorial
 Educación Inclusiva
 Educador / Educadora Ambiental (*)
 Energías Renovables Distribuidas
 Etología
 Gestión del Patrimonio desde el Municipio
 Hidráulica Ambiental (*)
 Inglés para la Cualificación Profesional
 Intervención e Investigación Psicológica en Justicia, Salud y Bienestar Social
 Investigación Biomédica Traslacional
 Materiales para el Almacenamiento y Conversión de Energía (Erasmus Mundos) (*)
 Medicina, Sanidad y Mejora Animal
 Metodología de la Investigación en Ciencias de la Salud
 Nutrición y Metabolismo
 Olivicultura y Elainotecnia
 Políticas Territoriales de Empleo (*)
 Prevención de Riesgos Laborales
 Producción, Protección y Mejora Vegetal
 Profesorado de Educación Secundaria Obligatoria y Bachillerato, Formación Profesional y Enseñanzas de Idiomas
 Proyectos y Gestión de Plantas Agroindustriales
 Química Fina Avanzada
 Representación y Diseño en Ingeniería y Arquitectura (*)
 Sistemas Inteligentes
 Textos, Documentos e Intervención Cultural
 Traducción Especializada (Inglés/Francés/Alemán-Español)
 Zootecnia y Gestión Sostenible: Ganadería Ecológica Integrada (*)

Centro de Ciencias Económicas y Empresariales (ETEA) Centro Adscrito

Métodos de Investigación en Ciencias Económicas y Empresariales



TABLA 2.4. OFERTA DE TÍTULOS DE MÁSTER EN LA UNIVERSIDAD DE GRANADA

Escuela de Posgrado:

Análisis Geográfico en la Ordenación del Territorio: Tecnologías de la Información Geográfica (*)
 Antropología Física y Forense
 Arqueología (*)
 Arte: Producción e Investigación
 Artes Visuales y Educación. Un enfoque constructorista (*)
 Atención Farmacéutica. EUROPHARMNES
 Avances en Radiología Diagnóstica y Terapéutica y Medicina Física
 Biología Agraria y Acuicultura
 Biología Molecular Aplicada a Empresas Biotecnológicas (Bioenterprise)
 Biomedicina Regenerativa (*)
 Biotecnología
 Calidad y Tecnología Alimentaria
 Ciencia y Tecnología de Coloides e Interfases (*)
 Ciencia y Tecnología de Patrimonio Arquitectónico y Edificación
 Ciencias en la Antigüedad y la Edad Media
 Claves del mundo contemporáneo. Ciudadanía y política en la edad contemporánea
 Color in Informatics and Media Technology (CIMET). Erasmus Mundus
 Condicionantes Genéticos, Nutricionales y Ambientales en el Crecimiento y Desarrollo (*)
 Conservación, Gestión y Restauración de la Biodiversidad
 Cooperación al Desarrollo, Gestión Pública y de las ONGDs
 Criminalidad e Intervención Social en Menores
 Cuidados de Salud en la Discapacidad, la Dependencia y el Fin de la Vida
 Culturas Árabe y Hebrea. Pasado y Presente
 Cultura de Paz, Conflictos, Educación y Derechos Humanos (*)
 Derecho Constitucional Europeo
 Derecho de los Negocios
 Derecho Internacional y Relaciones Internacionales
 Derecho Sanitario, Bioética y Derecho de la Salud en la UE
 Derecho, Democracia y Gobierno
 Desarrollo de Software
 Dibujo, Creación, Producción y Difusión
 Didáctica de la Matemática
 Dirección y Gestión Pública
 Diseños de Investigación y Aplicaciones en Psicología y Salud
 Economía/Economics
 Economía
 Educación Musical: Una perspectiva multidisciplinar
 Educación Social: Investigación y Desarrollo Profesional
 Educador/Educadora Ambiental (*)
 Erasmus Mundus en El Color en la Informática y la Tecnología de los Medios/Color in Informatics and Media Technology (CIMET)
 Estadística Aplicada



TABLA 2.4. OFERTA DE TÍTULOS DE MÁSTER EN LA UNIVERSIDAD DE GRANADA (CONTINUACIÓN)

Escuela de Posgrado (continuación):

Estructura y Función de Proteínas
Estructuras
Estudios de las Mujeres y de Género. GEMMA (Erasmus Mundus) (*)
Estudios e Intervención Social en Inmigración, Desarrollo y Grupos Vulnerables (*)
Estudios Latinoamericanos, Cultura y Gestión
Estudios Literarios y Teatrales
Estudios Superiores de Filología y Tradición Clásicas
Estudios Superiores de Lengua Española(*)
Erasmus Mundus en Excelencia en Salud Pública: EUROPUBHEALTH (*)
Filosofía Contemporánea
Física Nuclear (*)
Física y Matemáticas (*)
Formación de Profesionales de la Formación. Mundusfor (Erasmus Mundus) (*)
Genética y Evolución (*)
Geofísica y Meteorología
Geología
Geología Aplicada a la Obra Civil y los Recursos Hídricos
Gerontología, Dependencia y Protección de los Mayores
Gestión y Seguridad Integral en la Edificación
Hidráulica Ambiental (*)
Historia del Arte: Conocimiento y Tutela del Patrimonio Histórico
Información y Comunicación Científica
Ingeniería Acústica: Contaminación Acústica (*)
Ingeniería de Computadores y de Redes
Ingeniería Tisular
Intervención Psicopedagógica
Investigación e Innovación en Curriculum y Formación
Investigación en Actividad Física y Deporte
Investigación Odontológica
Investigación y Avances en Análisis Biológico y Diagnóstico de Laboratorio
Investigación y Avances en Inmunología Molecular y Celular
Investigación y Diagnóstico en Parasitología y Enfermedades Tropicales (INDIPAET)
Investigación, Desarrollo, Control e Innovación de Medicamentos
Investigaciones y Avances en Medicina Preventiva y Salud Pública
Investigación y Avances en Microbiología
La Monarquía Católica: El Siglo de Oro Español y la Europa Barroca
Literatura y Lingüística Inglesas
Marketing y Comportamiento del Consumidor (*)
Matemáticas (*)
Medicina



TABLA 2.4. OFERTA DE TÍTULOS DE MÁSTER EN LA UNIVERSIDAD DE GRANADA (CONTINUACIÓN)

Escuela de Posgrado:

Métodos y Técnicas Avanzadas en Física
Neurociencia Cognitiva y del Comportamiento
Neurociencias y Dolor
Nutrición Humana
Óptica y Optometría Avanzada
Patrimonio Musical (*)
Prevención de Riesgos Laborales
Problemas Sociales: Dirección y Gestión de Programas Sociales (*)
Profesorado de Enseñanza Secundaria Obligatoria y Bachillerato, Formación Profesional y Enseñanzas de Idiomas
Protección Social y Jurídica de la Persona
Psicología de la Intervención Social
Química
Soft Computing y Sistemas Inteligentes
Técnicas y Ciencias de la Calidad del Agua: Diagnóstico, Tratamiento y Predicción
Tecnologías Multimedia
Traducción e Interpretación
Urbanismo



TABLA 2.5. OFERTA DE TÍTULOS DE MÁSTER EN LA UNIVERSIDAD DE HUELVA

Escuela Técnica Superior de Ingeniería:

Tecnologías Informáticas Avanzadas
Zootecnia y Gestión Sostenible: Ganadería Ecológica e Integrada (*)
Ingeniería de Control, Sistemas Electrónicos e Informática Industrial

Facultad de Ciencias de la Educación

Comunicación y Educación Audiovisual (*)
Educación Especial
Educación Físico-Deportiva
Educación Intercultural (*)
Investigación en la Enseñanza y el Aprendizaje de las Ciencias Experimentales, Sociales y Matemáticas (*)
Orientación Educativa
Salud y Calidad de Vida

Facultad de Ciencias del Trabajo

Estudios e Intervención Social en Inmigración, Desarrollo y Grupos Vulnerables (*)
Políticas Territoriales de Empleo (*)

Facultad de Ciencias Empresariales

Economía y Desarrollo Territorial (*)
Turismo: Dirección de Empresas Turísticas

Facultad de Derecho:

Asesoría Jurídica de la Empresa
Derecho Ambiental (*)
Mediación Familiar y con Menores

Facultad de Enfermería:

Ciencias de la Enfermería (*)

Facultad de Humanidades:

Arqueología y Patrimonio: Ciencia y Profesión (*)
Estrategias Territoriales y Ambientales en el Ámbito Local.
Género, Identidad y Ciudadanía (*)
Iberoamericano en Historia Comparada (*)
Literatura Europea y Enseñanza de Lenguas
Patrimonio Histórico y Natural

Oficina de Estudios de Posgrado:

Profesorado de Educación Secundaria Obligatoria y Bachillerato, Formación Profesional y Enseñanzas de Idiomas



TABLA 2.6. OFERTA DE TÍTULOS DE MÁSTER EN LA UNIVERSIDAD INTERNACIONAL DE ANDALUCÍA

Oficina de Estudios de Posgrado:

Actividad Física y Salud (*)
Agricultura, Ganadería y Silvicultura Ecológica (*)
Agroecología: Un enfoque para la Sustentabilidad Rural (*)
Biotecnología Avanzada (*)
Comunicación y Educación Audiovisual (*)
Conocimiento Actual de las Enfermedades Raras (*)
Derecho Ambiental (*)
Derechos Humanos, Interculturalidad y Desarrollo (*)
Desarrollo Económico y Sostenibilidad (*)
Formulación y Tecnología del Producto (*)
Género, Feminismos y ciudadanía: perspectivas para un nuevo siglo (*)
Iberoamericano de Historia Comparada (*)
Geología y Gestión Ambiental de los Recursos Minerales (*)
Investigación en la Enseñanza y el Aprendizaje de las Ciencias Experimentales, Sociales y Matemáticas (*)
Patrimonio Musical (*)
Relaciones Internacionales (*)
Religiones y Sociedades (*)
Tecnología Ambiental (*)
Tecnología de los Sistemas de Energía Solar Fotovoltaica (*)



TABLA 2.7. OFERTA DE TÍTULOS DE MÁSTER EN LA UNIVERSIDAD DE JAÉN

Oficina de Estudios de Posgrado:

Avances en Seguridad de los Alimentos
 Biomedicina Regenerativa (*)
 Biotecnología y Biomedicina
 Control de Procesos Industriales(*)
 Dependencia e Igualdad en la Autonomía Personal
 Economía y Desarrollo Territorial (*)
 Energías Renovables
 Estudios Superiores de Filología y Tradición Clásicas (*)
 Europeo de Ciencias en Nematología/European Master of Science in Nematolog
 Gerontología Social: Longevidad, Salud y Calidad
 Inglés Como Vehículo de Comunicación Intercultural
 Intervención Psicológica en Ámbitos Clínicos y de la Salud
 Investigación e Innovación en Salud, Cuidados y Calidad de Vida
 Investigación y Docencia en Ciencias de la Actividad Física y Salud
 Láseres y Aplicaciones en Química (*)
 Lingüística Aplicada a la Enseñanza del Español como Lengua Extranjera
 Lingüística Aplicada a la Enseñanza del Inglés como Lengua Extranjera
 Marketing y Comportamiento del Consumidor (*)
 Matemáticas (*)
 Olivar, Aceite de Oliva y Salud
 Prevención de Riesgos Laborales
 Profesorado de Educación Secundaria Obligatoria y Bachillerato, Formación Profesional y
 Enseñanzas de Idiomas
 Sostenibilidad y Eficiencia Energética en los Edificios y en la Industria
 Tecnología e Instrumentación Química
 Turismo, Arqueología y Naturaleza



TABLA 2.8. OFERTA DE TÍTULOS DE MÁSTER EN LA UNIVERSIDAD DE MÁLAGA

Escuela Técnica Superior de Ingeniería Informática:

Ingeniería de Software e Inteligencia Artificial
Sistemas de Información Audiovisual

Escuela Técnica Superior de Ingeniería Industrial:

Ingeniería Mecatrónica
Hidráulica Ambiental (*)

Escuela Técnica Superior de Ingenierías de Telecomunicación:

Sistemas Electrónicos para entornos Inteligentes
Tecnologías de Telecomunicación
Telemática y Redes de Telecomunicación
Ingeniería Acústica

Facultad de Enfermería, Fisioterapia, Podología y Terapia Ocupacional

Nuevas Tendencias de Investigación en Ciencias de la Salud
Cuidados Integrales de Enfermería en Procesos Nefrológicos
Cuidados Integrales de Enfermería en situaciones críticas y urgencias en el adulto
Salud Internacional

Escuela Universitaria de Turismo:

Dirección y Planificación del Turismo

Escuela Politécnica Superior:

Ciencia y Tecnología de Coloides e Interfases (*)
Representación y Diseño en Ingeniería y Arquitectura (*)
Ingeniería de Fabricación

Facultad de Ciencias:

Biología Celular y Molecular
Biotecnología Avanzada (*)
Láseres y Aplicaciones en Química (Quimilaser)
Matemáticas (*)
Química Avanzada. Preparación y Caracterización de Materiales
Recursos Hídricos y Medio Ambiente

Facultad de Ciencias de la Comunicación:

Gestión Estratégica e Innovación en Comunicación (*)
Investigación e Innovación en Comunicación Periodística

Facultad de Ciencias de la Educación:

Cambio Social y Profesiones Educativas
Cultura de Paz, Conflictos, Educación y Derechos Humanos (*)
Educador/Educadora Ambiental (*)
Políticas y Prácticas de Innovación Educativa para la Sociedad del Conocimiento (*)

Facultad de Ciencias Económicas y Empresariales:

Cooperación Internacional y Políticas de Desarrollo
Dirección y Administración de Empresas - MBA
Finanzas, Banca y Seguros
Sociología Aplicada



TABLA 2.8. OFERTA DE TÍTULOS DE MÁSTER EN LA UNIVERSIDAD DE MÁLAGA (CONTINUACIÓN)

Facultad de Derecho:

Abogacía
Asesoría Jurídica de Empresas
Criminalidad e Intervención Social en Menores (*)
Derecho Penal y Política Criminal
Mediación
Regulación Económica y Territorial

Facultad de Filosofía y Letras:

Análisis Geográfico en la Ordenación del Territorio: Tecnologías de la Información Geográfica (*)
Arqueología y Patrimonio: Ciencia y Profesión (*)
Desarrollos Sociales de la Cultura Artística
Estudios Ingleses y Comunicación Multilingüe e Intercultural
Estudios Superiores de Lengua Española: Investigación y Aplicaciones (*)
Gestión del Patrimonio Literario y Lingüístico Español
Igualdad y Género
Traducción para el Mundo Editorial

Facultad de Medicina:

Nuevos Avances en Diagnóstico, Terapéutica e Investigación Bio-
Bio-médica. New Advancements in Diagnosis, Therapy and Biomedical Research
Economía de la Salud, Gestión Sanitaria y Uso Racional del Medicamento
Investigación en Actividad Física y Deporte

Facultad de Psicología:

Investigación e Intervención Social y Comunitaria
Psicología de la Salud

Oficina de Estudios de Postgrado-Vicerrectorado de Ordenación Académica:

Prevención de Riesgos Laborales
Profesorado de Educación Secundaria Obligatoria y Bachillerato, Formación Profesional y
Enseñanzas de Idiomas



TABLA 2.9. OFERTA DE TÍTULOS DE MÁSTER EN LA UNIVERSIDAD DE PABLO DE OLAVIDE

Centro de Estudios de Posgrado:

Actividad Física y Salud (*)
Agricultura, Ganadería y Silvicultura Ecológicas (*)
Agroecología: un enfoque Sustentabilidad Rural (*)
Arqueología y Patrimonio: Ciencia y Profesión (*)
Arte, Museos y Gestión del Patrimonio Histórico
Biodiversidad y Biología de la Conservación
Biotecnología Ambiental, Industrial y Alimentaria
Biotecnología Sanitaria
Ciencia y Tecnología de Coloides e Interfases (*)
Ciencias Sociales e Intervención Social
Comunicación Internacional, Traducción e Interpretación
Comunicación y Desarrollo (*)
Conocimiento actual de las Enfermedades Raras (*)
Consultoría, Análisis y Pensamiento Político
Criminología y Ciencia Forense
Derecho de las Nuevas Tecnologías
Derecho Patrimonial Privado en el Mercado Global
Derechos Humanos, Interculturalidad y Desarrollo (*)
Desarrollo Económico y Sostenibilidad (*)
Dirección de Empresas
Dirección de Negocios Internacionales
Dirección Estratégica de Recursos Humanos
Economía y Evaluación de políticas (*)
Educación para el Desarrollo, Sensibilización social y cultura de paz
Educador/Educadora Ambiental (*)
Enseñanza Bilingüe
Enseñanza del Español como Lengua Extranjera
Estudios Socio-Políticos
Europa, el Mundo Mediterráneo y su difusión Atlántica: Métodos, Teorías y nuevas líneas de Investigación (1492-2000)
Finanzas y Contabilidad Directiva
Género e Igualdad
Gerontología, Dirección y Gestión de Centros Gerontológicos
Gestión del Territorio y Medio Ambiente
Historia de América Latina. Mundos Indígenas
Humanidades -para ramas no humanísticas-
Investigación en Gestión
Investigación Social Aplicada al Medio Ambiente
Láseres y Aplicaciones en Química (Quimilaser) (*)
Neurociencias y Biología del Comportamiento
Profesorado de Educación Secundaria Obligatoria y Bachillerato, Formación Profesional y Enseñanzas de Idiomas
Relaciones Internacionales (*)
Religiones y Sociedades (*)
Rendimiento Físico y Deportivo
Sociedad, Administración y Política
Tecnología y Nutrición de Aceites, Bebidas Fermentadas y Productos Afines



TABLA 2.10. OFERTA DE TÍTULOS DE MÁSTER EN LA UNIVERSIDAD DE SEVILLA

Escuela Técnica Superior de Arquitectura:

Arquitectura y Patrimonio Histórico
Ciudad y Arquitectura Sostenibles
Innovación en Arquitectura: Tecnología y Diseño
Urbanismo, Planeamiento y Diseño Urbano

Escuela Técnica Superior de Ingeniería Informática:

Ingeniería de Computadores y Redes
Lógica, Computación e Inteligencia Artificial
Matemática Computacional
Ingeniería y Tecnología del Software

Escuela Técnica Superior de Ingeniería:

Automática, Robótica y Telemática
Diseño Avanzado en Ingeniería y Mecánica
Electrónica, Tratamiento de Señal y Comunicaciones
Ingeniería Ambiental
Organización Industrial y Gestión de Empresas
Sistema de Energía Eléctrica
Sistemas de Energía Térmica

Escuela Técnica Superior de Ingeniería de Edificación

Gestión Integral de la Edificación
Seguridad Integral en Edificación

Facultad de Ciencias de la Educación

Actividad Física y Calidad de Vida de Personas Adultas y Mayores
Dirección, Evaluación y Calidad de las Instituciones de Formación
Formación y Orientación Profesional para el Empleo

Escuela Politécnica Superior

Instalaciones y Diseño de Productos
Seguridad Integral en la Industria y Prevención de Riesgos Laborales

Facultad de Bellas Artes

Arte: Idea y Producción

Facultad de Biología

Biología Evolutiva

Facultad de Ciencias del Trabajo:

Ciencias del Trabajo
Gestión y desarrollo de Recursos Humanos

Facultad de Ciencias Económicas y Empresariales:

Consultoría Económica y Análisis Aplicado
Estudios Avanzados en Dirección de Empresas
Economía y Desarrollo
Gestión Estratégica y Negocios Internacionales



TABLA 2.10. OFERTA DE TÍTULOS DE MÁSTER EN LA UNIVERSIDAD DE SEVILLA (CONTINUACIÓN)

Facultad de Comunicación:

Comunicación Institucional y Política
Comunicación y cultura
Guión, Narrativa y Creatividad Audiovisua
Escritura Creativa

Facultad de Derecho:

Derecho Constitucional
Derecho Público
Relaciones Jurídico-Privadas

Facultad de Enfermería, Fisioterapia y Podología

Nuevas Tendencias Asistenciales en Ciencias de la Salud

Facultad de Farmacia:

Atención Farmacéutica y Farmacia Asistencial
Ciencia, Tecnología y Uso Racional del Medicamento

Facultad de Filología:

Enseñanza del Español como Lengua Extranjera y Didáctica de las Lenguas
Estudios Hispánicos Superiores
Estudios Ingleses
Literatura General y Comparada
Traducción e Interculturalidad

Facultad de Filosofía:

Filosofía y Cultura Moderna

Facultad de Física:

Física Avanzada
Física Médica
Física Nuclear (*)
Microelectrónica: Diseño y Aplicaciones de Sistemas Micro/Nanométricos



TABLA 2.10. OFERTA DE TÍTULOS DE MÁSTER EN LA UNIVERSIDAD DE SEVILLA (CONTINUACIÓN)

Facultad de Geografía e Historia:

Arqueología (*)
 Documentos y Libros. Archivos y Biblioteca
 Estudios Americanos
 Estudios Históricos Comparados
 Interculturalidad, Patrimonio y Desarrollo
 Ordenación y Gestión del Desarrollo Territorial y Local
 Patrimonio Artístico Andaluz y su Proyección Iberoamericana

Facultad de Odontología

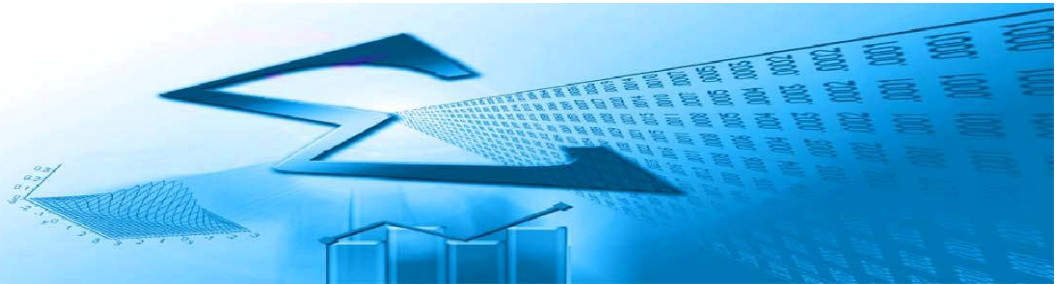
Ciencias Odontológicas

Facultad de Matemáticas:

Matemática Avanzada

Facultad de Medicina:

Ciencias Médicas (*) (Comjunto US-UMA)

Facultad de Psicología:

Estudios Avanzados en Cerebro y Conducta
 Intervención y Mediación Familiar
 Migraciones Internacionales, Salud y Bienestar: Modelos y Estrategias de Intervención
 Psicología de la Educación. Avances en Intervención Psicoeducativas y Necesidades Educativas Especiales
 Psicología de la Intervención Social y Comunitaria
 Psicología de las Organizaciones y del Trabajo
 Psicología de la Salud

Facultad de Turismo y Finanzas

Dirección y Planificación del Turismo

Facultad de Química:

Estudios Avanzados en Química



TABLA 2.10. OFERTA DE TÍTULOS DE MÁSTER EN LA UNIVERSIDAD DE SEVILLA (CONTINUACIÓN)

Centro Internacional de postgrado y Doctorado:

Artes del Espectáculo Vivo
Ciencia y Tecnología de Nuevos Materiales
Estructura y función de la Proteína (*)
Estudios de Género y Desarrollo Profesional
Estudios Europeos
Fisiología y Neurociencia
Genética Molecular y Biotecnología
Gestión de Tecnologías de la Información y las Comunicaciones
Investigación Biomédica
Máster Erasmus Mundus en Estudios Urbanos en Regiones Mediterráneas (*)
Profesorado de Educación Secundaria Obligatoria y Bachillerato, Formación Profesional y Enseñanzas de Idiomas
Peritación y Reparación de Edificios (*)



CONSEJERÍA DE ECONOMÍA,
INNOVACIÓN, CIENCIA Y EMPLEO



GRÁFICO 2.1 PORCENTAJE DE MÁSTERES INTERUNIVERSITARIOS IMPARTIDOS EN EL CURSO 2011-2012 EN LAS UNIVERSIDADES PÚBLICAS ANDALUZAS

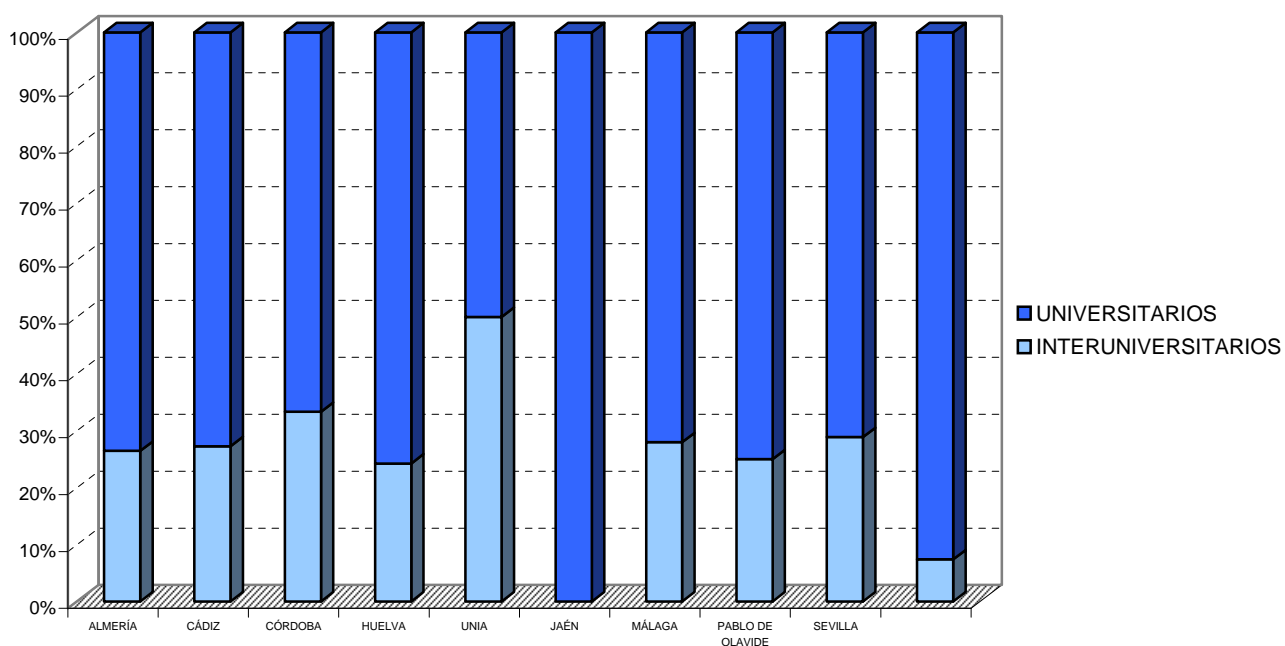



NOTA: Los programas marcados con un asterisco son interuniversitarios. La expedición del título se hará en función del convenio.

TABLA 3.1. OFERTA DE PROGRAMAS CONDUCENTES A LA OBTENCIÓN DE LOS CORRESPONDIENTES TÍTULOS OFICIALES DE DOCTOR O DOCTORA EN LA UNIVERSIDAD DE ALMERIA

Actividad Física, Rendimiento Deportivo y Salud
Administración y Dirección de Empresas
Arqueología (*)
Biotecnología y Tecnología Química
Ciencias Jurídicas y Políticas
Desarrollo y Ciudadanía: Derechos Humanos, Igualdad, Educación e Intervención Social
Economía (*)
Estudios Medioambientales
Europa, el Mundo Mediterráneo y su difusión Atlántica. Métodos y Teorías para la Investigación Histórica
Historia de América Latina. Mundos Indígenas
Historia del Arte y Gestión Cultural en el Mundo Hispánico
Lenguas Modernas, Traducción y Español como Lengua Extranjera
Neurociencias
Pensamiento y Análisis Político, Democracia y Ciudadanía

TABLA 3.2. OFERTA DE PROGRAMAS CONDUCENTES A LA OBTENCIÓN DE LOS CORRESPONDIENTES TÍTULOS OFICIALES DE DOCTOR O DOCTORA EN LA UNIVERSIDAD DE CÁDIZ

Arte y Humanidades
Ciencias
Ciencias de la Salud
Ciencias Sociales y Jurídicas
Ingeniería y Arquitectura



**TABLA 3.3. OFERTA DE PROGRAMAS CONDUCENTES A LA OBTENCIÓN DE
LOS CORRESPONDIENTES TÍTULOS OFICIALES DE DOCTOR O DOCTORA EN
LA UNIVERSIDAD DE CÓRDOBA**

Arqueología
Biociencias y Ciencias Agroalimentarias
Biomedicina
Ciencias Jurídicas y Empresariales
Desarrollo Rural
Dinámica de Flujos Biogeoquímicos y sus Aplicaciones (*)
Educación
Electroquímica, Ciencia y Tecnología (*)
Ingeniería de Plantas Agroindustriales
Ingeniería y Tecnologías
Lenguas y Cultura
Materiales y Energía
Metodología de la Investigación en Ciencias de la Salud
Patrimonio
Psicología Aplicada
Química Fina
Recursos Naturales y Gestión Sostenible



TABLA 3.4. OFERTA DE PROGRAMAS CONDUCENTES A LA OBTENCIÓN DE LOS CORRESPONDIENTES TÍTULOS OFICIALES DE DOCTOR O DOCTORA EN LA UNIVERSIDAD DE GRANADA

Actividad Física y Salud
 Análisis de los Problemas Sociales (*)
 Arte
 Artes y Educación (*)
 Avances en Medicina y Dermatología
 Biología fundamental y de sistemas
 Biomedicina
 Biomedicina regenerativa (*)
 Bioquímica y Biología Molecular
 Ciencia y tecnología de los alimentos
 Ciencias de la Educación
 Ciencias de la Tierra
 Ciencias Económicas y Empresariales
 Ciencias Jurídicas
 Ciencias Sociales
 Condicionantes Genéticos, Nutricionales, Ambientales en el Crecimiento y Desarrollo (*)
 Currículum, Profesorado e Instituciones Educativas
 Derecho Penal y Política Criminal
 Dibujo: Creación Artística, Producción y Difusión
 Didáctica de la Lengua y la Literatura
 Dinámica de Flujos Biogeoquímicos y sus Aplicaciones (*)
 Economía Empírica
 Educador/Educadora Ambiental (*)
 El Veintisiete desde Hoy en la Literatura Española e Hispanoamericana (La Edad de Plata)
 Estudios de las mujeres y de género. Master's Degree in Gender and Women's Studies.
 Estudios Migratorios (*)
 Filosofía
 Física y Ciencias del Espacio
 Física y Matemáticas (*)
 Fundamentos del Currículum y Formación del Profesorado en las Áreas de Educación Primaria y Secundaria
 Genética y Evolución
 Geografía y desarrollo territorial (*)
 Historia
 Historia y Ciencias de la Música
 Ingeniería Civil y Arquitectura
 Investigación Educativa para el Desarrollo del Currículo y de las Organizaciones Escolares
 Lenguajes y Poéticas del Arte Contemporáneo
 Lenguas, Textos y Contextos
 Marketing y Consumo (*)
 Matemáticas (*)
 Matemáticas y Estadística
 Medicina Clínica y Salud Pública
 Modelos de Enseñanza-Aprendizaje y Desarrollo de las Instituciones Educativas
 Nutrición Humana (*)
 Psicología
 Química



**TABLA 3.4. OFERTA DE PROGRAMAS CONDUCENTES A LA OBTENCIÓN DE
LOS CORRESPONDIENTES TÍTULOS OFICIALES DE DOCTOR O DOCTORA EN
LA UNIVERSIDAD DE GRANADA (CONTINUACIÓN)**

Química Teórica y Modelización Computacional
Tecnología Química
Tecnología y Calidad de los Alimentos (*)
Tecnologías de la Información y de la Comunicación
Teoría de la Literatura y del Arte y Literatura Comparada



**TABLA 3.5. OFERTA DE PROGRAMAS CONDUCENTES A LA OBTENCIÓN DE
LOS CORRESPONDIENTES TÍTULOS OFICIALES DE DOCTOR O DOCTORA EN
LA UNIVERSIDAD DE HUELVA**

Arqueología
Ciencia y Tecnología Química
Ciencias de la Salud
Derecho de la Empresa
Desarrollo Local y Economía Social
Desarrollo Local y Planificación Territorial
Dirección de Empresas Turísticas
Educación Físico-Deportiva
Género, Identidad y Ciudadanía
Geología y Gestión Ambiental de los Recursos Minerales
Gestión y Economía de las PYMES
Gestión y Salud Ambiental
Globalización y Cambio Social: Desigualdades, Fronteras y Redes Sociales
Iberoamericano en Historia Comparada
Ingeniería de Control, Sistemas Electrónicos e Informática Industrial
Investigación en la Enseñanza y el Aprendizaje de las Ciencias Experimentales, Sociales y
Matemáticas
La Educación en la Sociedad Multicultural
Literatura Europea y Enseñanza de Lenguas
Patrimonio Histórico y Natural
Procesos y Productos Químicos
Salud y Calidad de vida
Tecnología Ambiental
Tecnología e Instrumentación Nuclear
Tecnologías Informáticas Avanzadas
Zootecia y Gestión Sostenible



**TABLA 3.6. OFERTA DE PROGRAMAS CONDUCENTES A LA OBTENCIÓN DE
LOS CORRESPONDIENTES TÍTULOS OFICIALES DE DOCTOR O DOCTORA EN
LA UNIVERSIDAD DE JAÉN**

Arte y Humanidades
Biomedicina Regenerativa
Ciencias
Ciencias de la Salud
Educador/Educadora Ambiental
El 27 desde hoy en la Literatura Española e Hispanoamericana (La Edad de Plata)
Ingeniería de Control de Procesos
Ingeniería y Arquitectura
Láseres y Espectroscopia Avanzada en Química
Lecturas del Poder desde el Patrimonio Histórico
Marketing y Comportamiento del Consumidor
Seguridad de los Alimentos
Sociales y Jurídicas



TABLA 3.7. OFERTA DE PROGRAMAS CONDUCENTES A LA OBTENCIÓN DE LOS CORRESPONDIENTES TÍTULOS OFICIALES DE DOCTOR O DOCTORA EN LA UNIVERSIDAD DE MÁLAGA

Arqueología (*)
Avances en Pediatría
Biología Celular y Molecular
Biotecnología Avanzada
Ciencias de la Salud
Cirugía, Nutrición y Obesidad: Adquisición de Capacidades Técnicas, de Investigación y Desarrollo Profesional
Cooperación Internacional y Políticas de Desarrollo
Derecho y Ciencias Sociales
Desarrollos Sociales de la Cultura Artística
Didáctica y Organización Educativa
Dinámica de Flujos Biogeoquímicos y sus Aplicaciones (*)
Dirección Estratégica en Comunicación
Dirección y Planificación de Turismo
Economía de la Salud, Gestión Sanitaria y Uso Racional del Medicamento
Educador/Educadora Ambiental (*)
Estudios Ingleses
Farmacología y Terapéutica
Geografía y Desarrollo Territorial (*)
Gestión de Riesgos Laborales, Calidad y Medio Ambiente
Ingeniería de Fabricación
Ingeniería del Software e Inteligencia Artificial
Ingeniería Mecatrónica
Investigación e Innovación Educativa
Investigación e Intervención Social y Comunitaria
Investigación en Actividad Física y Deporte
Investigación en Literaturas Hispánicas
Investigación y Tratamientos Psicológicos y de la Salud
Láseres y Aplicaciones en Química (Quimilaser) (*)
Los Profesionales de la Educación ante el Cambio Social
Matemáticas (*)
Medicina Interna
Neurociencia y sus Aplicaciones Clínicas
Nuevos Avances en Diagnóstico, Terapéutica e Investigación Biomédica (New Advancements in Diagnosis, Therapy and Biomedical Research)
Oncopatología
Periodismo: Nuevos Escenarios
Química Avanzada, Preparación y Caracterización de Materiales
Radiología y Medicina Física, Oftalmología y Otorrinolaringología
Recursos Hídricos y Medio Ambiente
Sistemas de información Audiovisual
Sociología
Telecomunicación
Traducción, Traductología e Interpretación



**TABLA 3.7. OFERTA DE PROGRAMAS CONDUCENTES A LA OBTENCIÓN DE
LOS CORRESPONDIENTES TÍTULOS OFICIALES DE DOCTOR O DOCTORA EN
LA UNIVERSIDAD PABLO DE OLAVIDE**

Actividad Física, Rendimiento Deportivo y Salud
Administración y Dirección de Empresas
Arqueología (*)
Biotecnología y Tecnología Química
Ciencias Jurídicas y Políticas
Desarrollo y Ciudadanía: Derechos Humanos, Igualdad, Educación e Intervención Social
Economía (*)
Estudios Medioambientales
Europa, el Mundo Mediterráneo y su difusión Atlántica. Métodos y Teorías para la Investigación
Histórica
Historia de América Latina. Mundos Indígenas
Historia del Arte y Gestión Cultural en el Mundo Hispánico
Lenguas Modernas, Traducción y Español como Lengua Extranjera
Neurociencias
Pensamiento y Análisis Político, Democracia y Ciudadanía



TABLA 3.9. OFERTA DE PROGRAMAS CONDUCENTES A LA OBTENCIÓN DE LOS CORRESPONDIENTES TÍTULOS OFICIALES DE DOCTOR O DOCTORA EN LA UNIVERSIDAD DE SEVILLA

Actualización en Estomatología
 Análisis Económico Aplicado e Historia Economía
 Análisis Sociológico de las Sociedades Avanzadas
 Arqueología
 Arquitectura
 Artes Visuales y Educación: Un Enfoque Cosnstruccionista
 Automática, Robótica y Telemática
 Biología Molecular y Biomedicina
 Ciencia y Tecnología de Nuevos Materiales
 Competencias Educativas y Mediación Social
 Derecho Constitucional
 Derecho Penal y Procesal
 Didáctica y Organización de las Instituciones Educativas
 Diseño avanzado en Ingeniería Mecánica
 Economía de la Empresa
 Educación Física y Deporte
 El Periodismo en el Contexto de la Sociedad
 Electrónica, Tratamiento de Señal y Comunicaciones
 Electroquímica, Ciencia y Tecnología
 Estadística e Investigación Operativa
 Estudios Avanzados de Flamenco: Un Análisis Interdisciplinar
 Estudios Avanzados en Personalidad, Evaluación y Tratamiento Psicológicos
 Estudios Franceses
 Farmacia
 Filología Alemana
 Física Médica
 Física Nuclear
 Geografía
 Gestión Estratégica y Negocios Internacionales
 Historia de las Ideas y Estética Contemporánea
 Historia, Ideologías y Culturas Políticas Contemporáneas
 Historia, Literatura y Poder: Procesos Interétnicos y Culturales en América

 Humanidades y Fundamentos Filosóficos del Humanismo: Metafísica, Ética y Política en el Pens
 Informática Industrial
 Ingeniería y Tecnología del Software
 Interculturalidad y Mundo Árabo-Islámico
 Investigación Artística
 Investigación e Intervención Educativas
 Lengua y Lingüística Inglesa
 Lingüística de la Enunciación y su Aplicación al Estudio e Investigación de la Lengua Española
 Literatura en Lengua Inglesa
 Literatura Española y Teoría de la Literatura
 Literatura y Estética en la Sociedad de Información. Programa de Estudios Interdisciplinares
 Literaturas y Lenguas Clásicas
 Lógica, Computación e Inteligencia Artificial
 Matemática Discreta

Matemáticas
Mecánica de Medios Continuos, Teoría de Estructuras e Ingeniería del Terreno
Metodología, Técnica y Análisis de Desarrollo Regional
Microelectrónica
Mujer, Escrituras y Comunicación
Nuevas Tendencias Asistenciales y de Investigación en Ciencias de la Salud
Organización Industrial y Gestión de Empresas
Patrimonio Artístico Andaluz y su Proyección Iberoamericana
Proceso, Teoría y Práctica de la Comunicación
Procesos de Desarrollo e Intervención Familiar
Psicología Experimental: Cerebro y Conducta
Química
Química Teórica y Modelización Computacional
Recursos Humanos
Recursos Naturales y Medio Ambiente
Ser Humano, Naturaleza y Cultura
Sistemas de Energía Eléctrica
Sistemas de Energía Térmica
Tecnología de la Construcción: Investigación, Desarrollo e Innovación
Tecnología Química y Ambiental
Teoría Económica y Economía Política
Turismo



JUNTA DE ANDALUCÍA

CONSEJERÍA DE ECONOMÍA,
INNOVACIÓN, CIENCIA Y EMPLEO

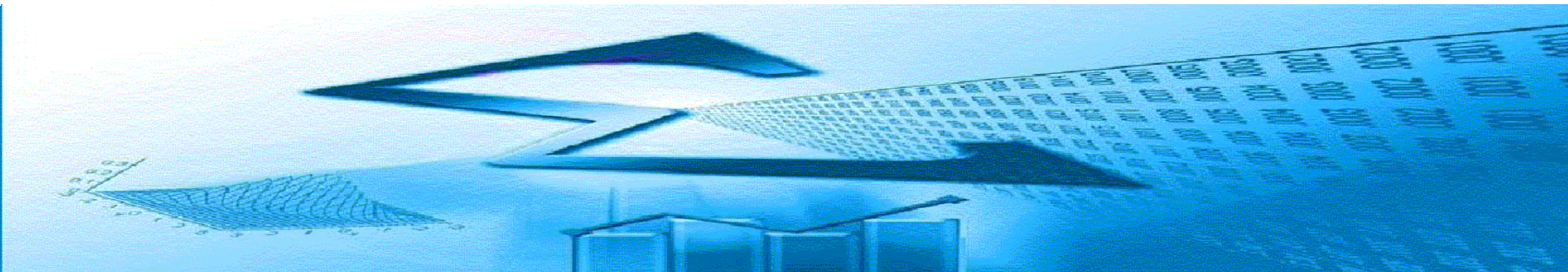

CAPÍTULO II. OFERTA Y DEMANDA DE PLAZAS DE NUEVO INGRESO EN PRIMERA PREFERENCIA EN GRADOS (CURSO 2011-2012)



JUNTA DE ANDALUCÍA

CONSEJERÍA DE ECONOMÍA,
INNOVACIÓN, CIENCIA Y EMPLEO

TABLA 2.1 OFERTA DE PLAZAS DE NUEVO INGRESO EN GRADOS POR UNIVERSIDAD

| Universidad | Plazas ofertadas |
|-------------|------------------|
| UAL | 3.270 |
| UCA | 4.963 |
| UCO | 3.951 |
| UGR | 11.275 |
| UHU | 2.736 |
| UJA | 4.128 |
| UMA | 8.193 |
| UPO | 1.926 |
| USE | 13.057 |
| Andalucía | 53.499 |

Gráfico 2.1 Porcentaje de plazas de nuevo ingreso ofertadas en grados por universidad



TABLA 2.2 OFERTA DE PLAZAS DE NUEVO INGRESO EN GRADOS POR RAMA DE CONOCIMIENTO Y UNIVERSIDAD

| RAMA DE CONOCIMIENTO | UNIVERSIDADES ANDALUZAS | | | | | | | | | Total |
|--------------------------------------|-------------------------|--------------|--------------|---------------|--------------|--------------|--------------|---------------|--------------|---------------|
| | UAL | UCA | UCO | UGR | UHU | UJA | UMA | UPO | USE | |
| Artes y Humanidades | 300 | 395 | 400 | 1.517 | 141 | 316 | 1.023 | 1.255 | 270 | 5.617 |
| Ciencias | 225 | 320 | 515 | 1.051 | 140 | 235 | 555 | 745 | 180 | 3.966 |
| Ciencias de la Salud | 345 | 650 | 396 | 1.628 | 306 | 446 | 960 | 1.841 | 60 | 6.632 |
| Ciencias Sociales y Jurídicas | 1.875 | 2.563 | 1.855 | 5.703 | 1.470 | 1.781 | 3.757 | 6.030 | 1.356 | 26.390 |
| Ingeniería y Arquitectura | 525 | 1.035 | 785 | 1.376 | 679 | 1.350 | 1.898 | 3.186 | 60 | 10.894 |
| Total Ramas | 3.270 | 4.963 | 3.951 | 11.275 | 2.736 | 4.128 | 8.193 | 13.057 | 1.926 | 53.499 |



Gráfico 2.2 Oferta de plazas de nuevo ingreso en grados por rama de conocimiento y universidad

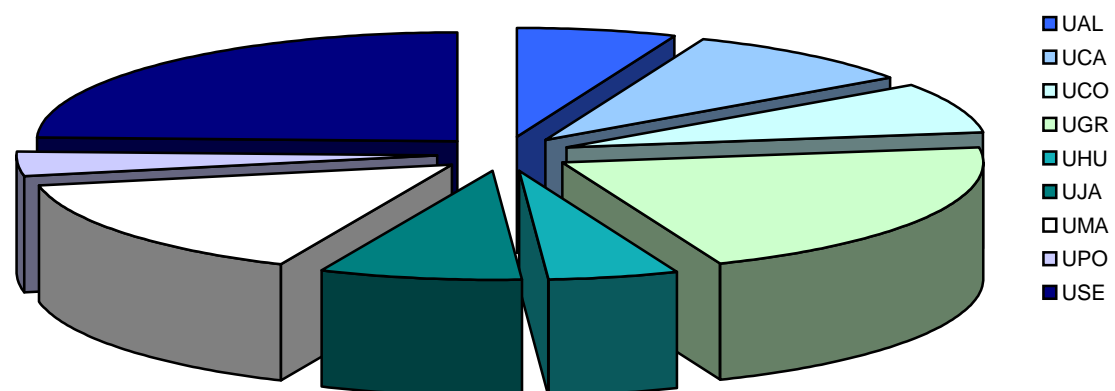

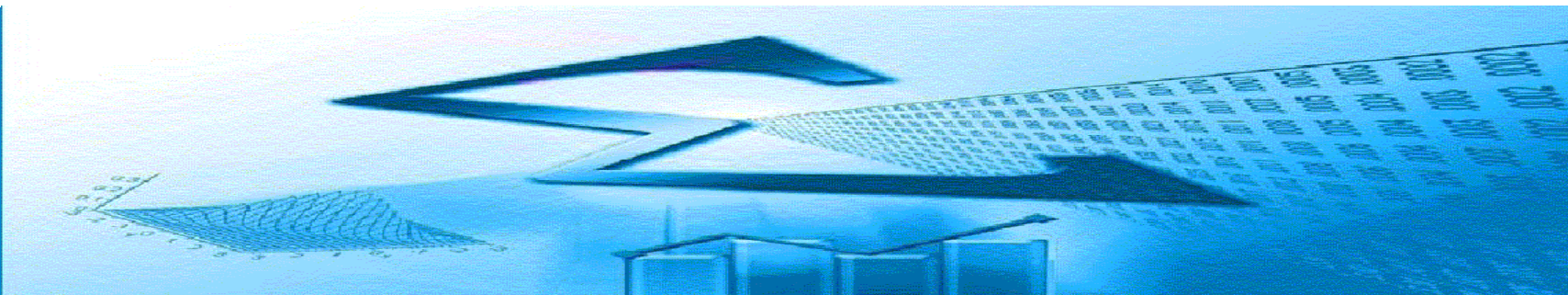
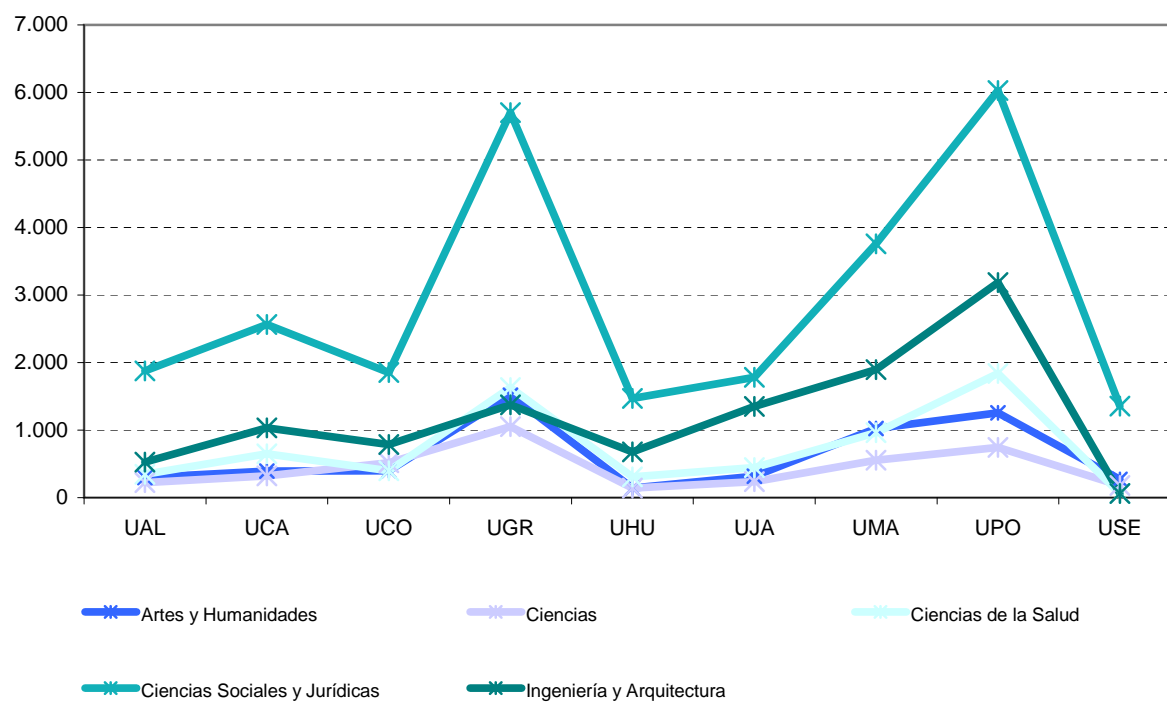

CONSEJERÍA DE ECONOMÍA,
INNOVACIÓN, CIENCIA Y EMPLEO

TABLA 2.3 DEMANDA DE PLAZAS EN PRIMERA PREFERENCIA DE NUEVO INGRESO EN GRADOS POR UNIVERSIDAD Y SEXO

| Universidad | Hombres | Mujeres | Total |
|------------------|---------------|---------------|---------------|
| UAL | 1.857 | 2.962 | 4.819 |
| UCA | 3.092 | 3.904 | 6.996 |
| UCO | 2.303 | 3.176 | 5.479 |
| UGR | 7.584 | 10.460 | 18.044 |
| UHU | 1.217 | 1.619 | 2.836 |
| UJA | 1.993 | 2.470 | 4.463 |
| UMA | 5.154 | 6.606 | 11.760 |
| UPO | 1.283 | 1.738 | 3.021 |
| USE | 9.028 | 10.678 | 19.706 |
| Andalucía | 33.511 | 43.613 | 77.124 |



CONSEJERÍA DE ECONOMÍA,
INNOVACIÓN, CIENCIA Y EMPLEO



Gráfico 2.3 Porcentaje de plazas solicitadas en primera preferencia de nuevo ingreso en grados por universidad y sexo



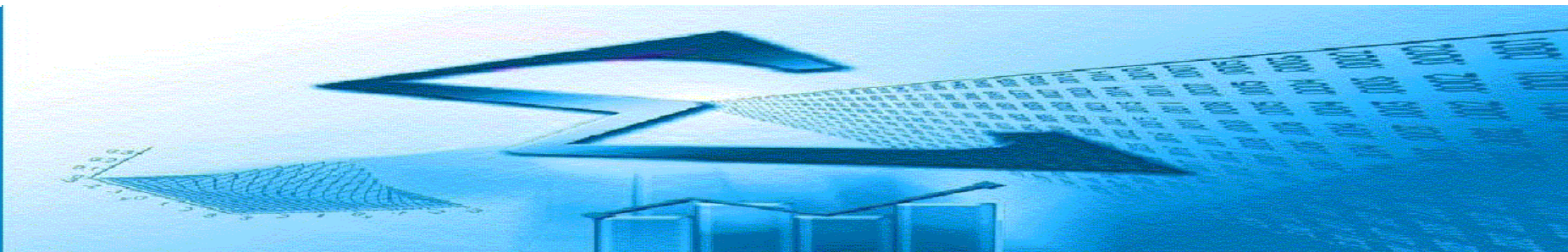
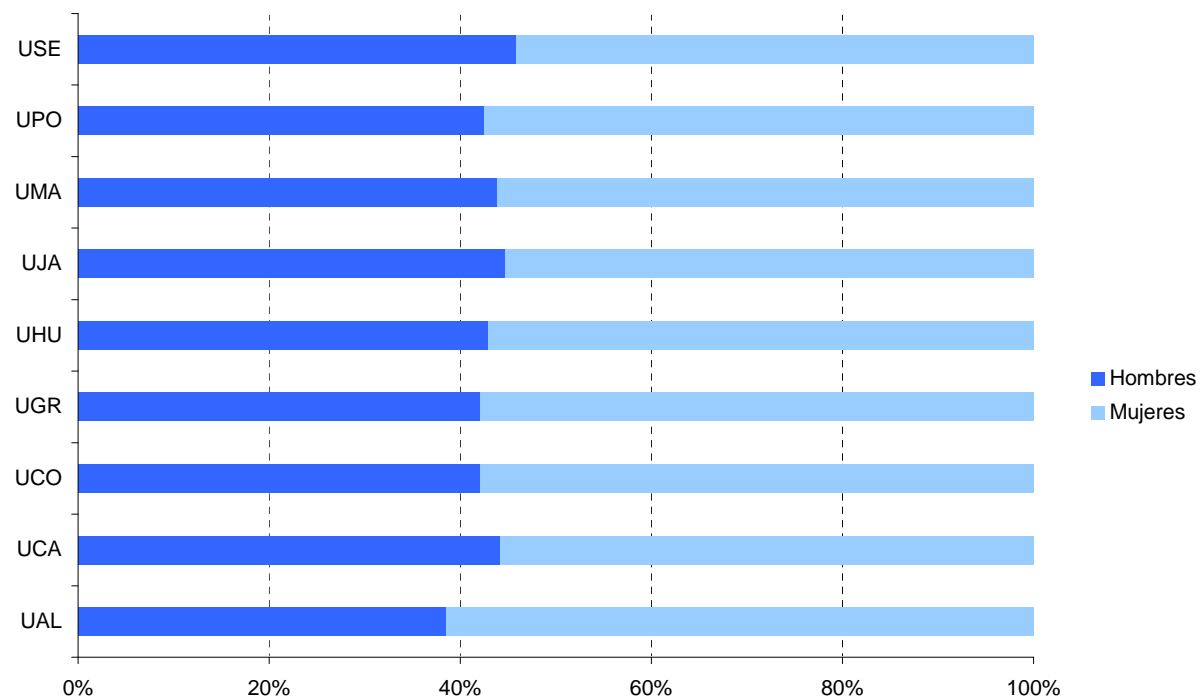

CONSEJERÍA DE ECONOMÍA,
INNOVACIÓN, CIENCIA Y EMPLEO

TABLA 2.4 DEMANDA DE PLAZAS EN PRIMERA PREFERENCIA DE NUEVO INGRESO EN GRADOS POR ZONA GEOGRÁFICA DE RESIDENCIA Y SEXO

| | Hombres | Mujeres | Total |
|--------------------------------------|---------|---------|---------------|
| Almería | 1.936 | 2.521 | 4.457 |
| Cádiz | 3.940 | 4.561 | 8.501 |
| Córdoba | 2.631 | 3.213 | 5.844 |
| Granada | 3.493 | 4.252 | 7.745 |
| Huelva | 1.538 | 1.930 | 3.468 |
| Jaén | 2.543 | 3.073 | 5.616 |
| Málaga | 4.521 | 5.509 | 10.030 |
| Sevilla | 7.126 | 8.165 | 15.291 |
| Andalucía | 27.728 | 33.224 | 60.952 |
| Nacionales fuera de Andalucía | 4.633 | 8.535 | 13.168 |
| Extranjero | 1.151 | 1.853 | 3.004 |
| NS/NC | | | |



CONSEJERÍA DE ECONOMÍA,
INNOVACIÓN, CIENCIA Y EMPLEO

Gráfico 2.4 Porcentaje de plazas solicitadas en primera preferencia de nuevo ingreso en grados por zona geográfica de residencia y sexo



TABLA 2.5 DEMANDA DE PLAZAS EN PRIMERA PREFERENCIA DE NUEVO INGRESO EN GRADOS POR UNIVERSIDAD, RAMA DE CONOCIMIENTO Y SEXO

| Universidad | Rama | Hombres | Mujeres | Total |
|------------------|-------------------------------|---------------|---------------|---------------|
| UAL | Artes y Humanidades | 106 | 132 | 238 |
| | Ciencias | 88 | 62 | 150 |
| | Ciencias de la Salud | 310 | 797 | 1.107 |
| | Ciencias Sociales y Jurídicas | 1.007 | 1.917 | 2.924 |
| | Ingeniería y Arquitectura | 346 | 54 | 400 |
| UCA | Artes y Humanidades | 155 | 248 | 403 |
| | Ciencias | 168 | 215 | 383 |
| | Ciencias de la Salud | 605 | 1.406 | 2.011 |
| | Ciencias Sociales y Jurídicas | 1.313 | 1.857 | 3.170 |
| | Ingeniería y Arquitectura | 851 | 178 | 1.029 |
| UCO | Artes y Humanidades | 165 | 268 | 433 |
| | Ciencias | 199 | 300 | 499 |
| | Ciencias de la Salud | 557 | 1.290 | 1.847 |
| | Ciencias Sociales y Jurídicas | 793 | 1.218 | 2.011 |
| | Ingeniería y Arquitectura | 589 | 100 | 689 |
| UGR | Artes y Humanidades | 894 | 1.640 | 2.534 |
| | Ciencias | 631 | 590 | 1.221 |
| | Ciencias de la Salud | 1.561 | 3.536 | 5.097 |
| | Ciencias Sociales y Jurídicas | 3.131 | 4.177 | 7.308 |
| | Ingeniería y Arquitectura | 1.367 | 517 | 1.884 |
| UHU | Artes y Humanidades | 85 | 102 | 187 |
| | Ciencias | 47 | 51 | 98 |
| | Ciencias de la Salud | 84 | 302 | 386 |
| | Ciencias Sociales y Jurídicas | 621 | 1.087 | 1.708 |
| | Ingeniería y Arquitectura | 380 | 77 | 457 |
| UJA | Artes y Humanidades | 96 | 128 | 224 |
| | Ciencias | 84 | 84 | 168 |
| | Ciencias de la Salud | 247 | 756 | 1.003 |
| | Ciencias Sociales y Jurídicas | 879 | 1.399 | 2.278 |
| | Ingeniería y Arquitectura | 687 | 103 | 790 |
| UMA | Artes y Humanidades | 443 | 718 | 1.161 |
| | Ciencias | 282 | 328 | 610 |
| | Ciencias de la Salud | 717 | 1.703 | 2.420 |
| | Ciencias Sociales y Jurídicas | 2.309 | 3.473 | 5.782 |
| | Ingeniería y Arquitectura | 1.403 | 384 | 1.787 |
| UPO | Artes y Humanidades | 162 | 299 | 461 |
| | Ciencias | 127 | 206 | 333 |
| | Ciencias de la Salud | 23 | 87 | 110 |
| | Ciencias Sociales y Jurídicas | 903 | 1.139 | 2.042 |
| | Ingeniería y Arquitectura | 68 | 7 | 75 |
| USE | Artes y Humanidades | 721 | 973 | 1.694 |
| | Ciencias | 312 | 273 | 585 |
| | Ciencias de la Salud | 1.513 | 3.518 | 5.031 |
| | Ciencias Sociales y Jurídicas | 3.315 | 4.840 | 8.155 |
| | Ingeniería y Arquitectura | 3.167 | 1.074 | 4.241 |
| Andalucía | Artes y Humanidades | 2.827 | 4.508 | 7.335 |
| | Ciencias | 1.938 | 2.109 | 4.047 |
| | Ciencias de la Salud | 5.617 | 13.395 | 19.012 |
| | Ciencias Sociales y Jurídicas | 14.271 | 21.107 | 35.378 |
| | Ingeniería y Arquitectura | 8.858 | 2.494 | 11.352 |



Gráfico 2.5 Porcentaje de plazas solicitadas en primera preferencia de nuevo ingreso por sexo y rama de conocimiento

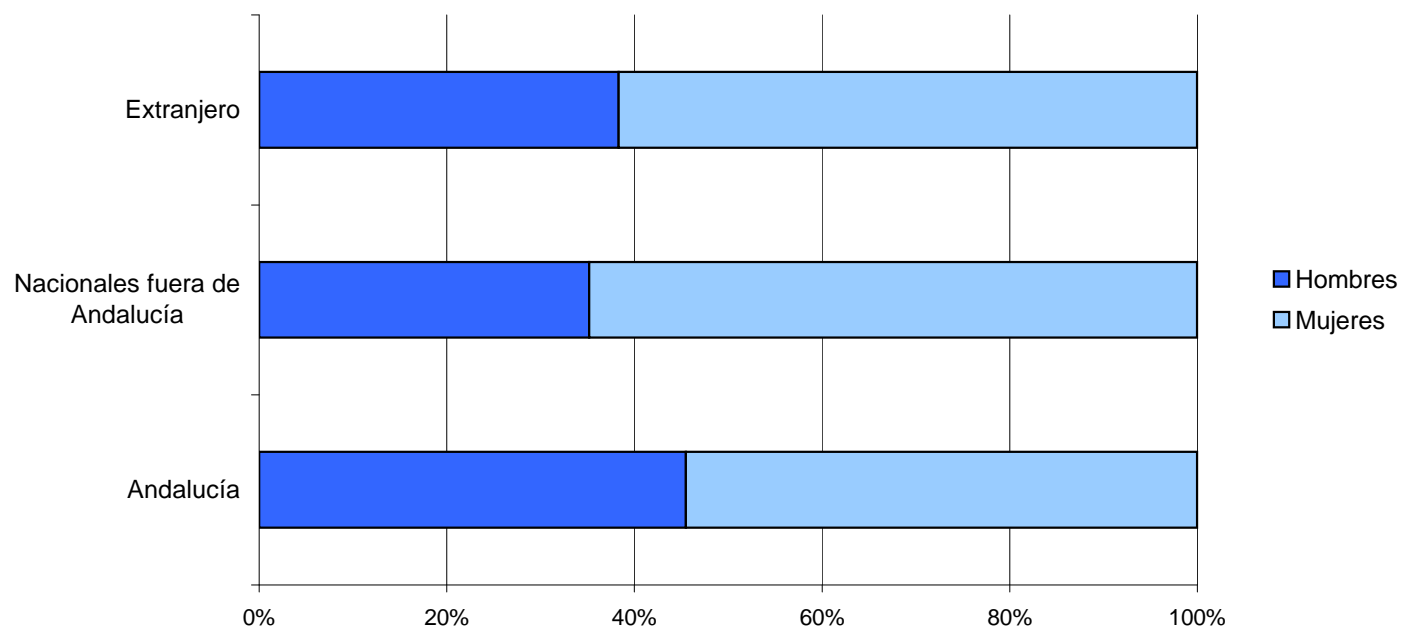

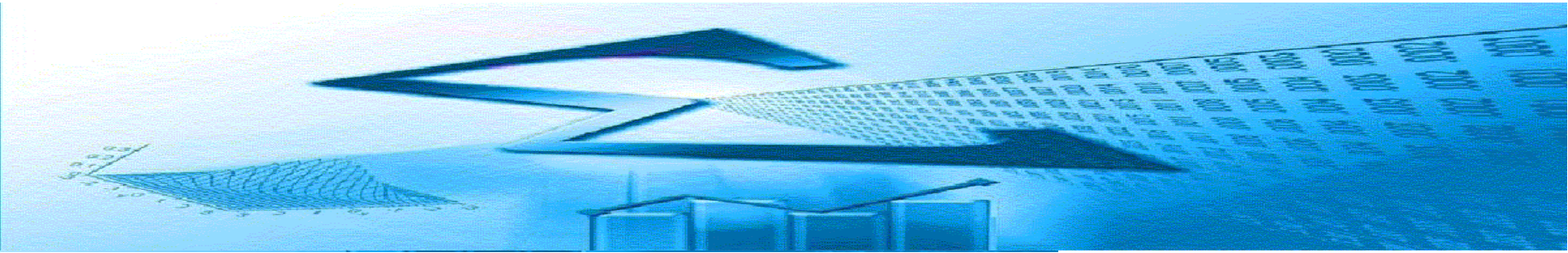
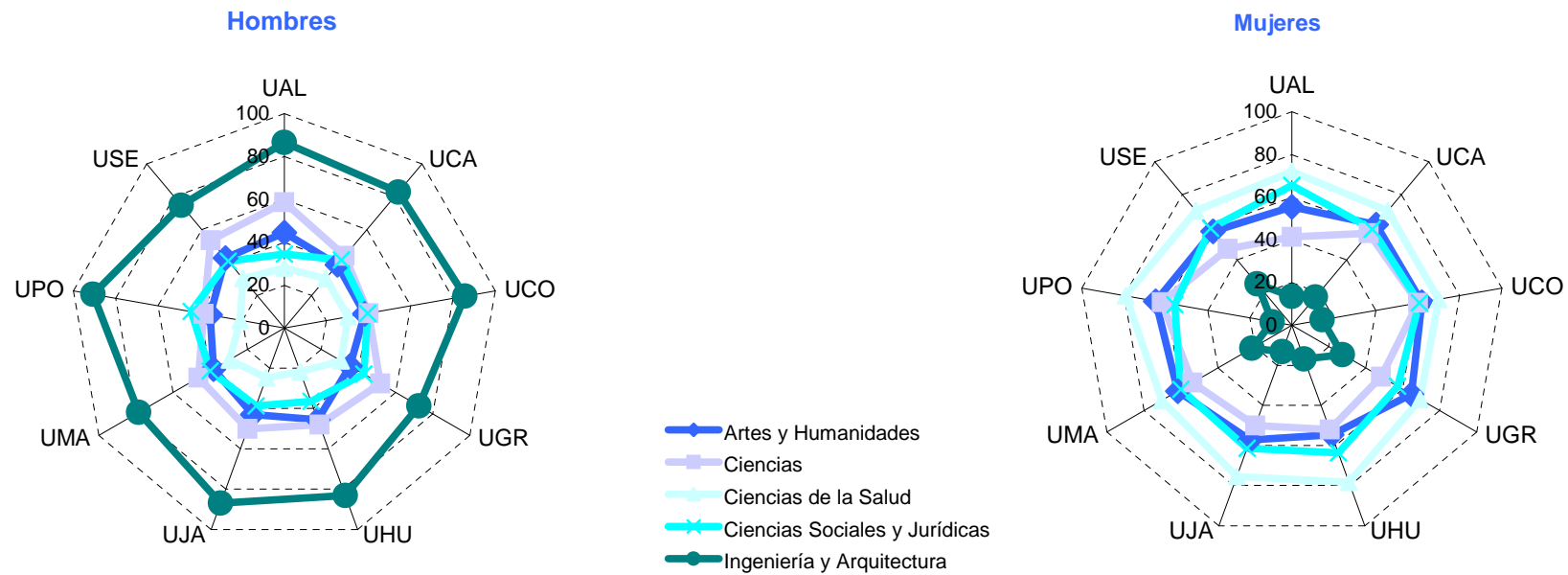

TABLA 2.6 ESTUDIOS MÁS SOLICITADOS EN PRIMERA PREFERENCIA EN GRADOS DEL SISTEMA UNIVERSITARIO ANDALUZ SEGÚN RAMAS DE CONOCIMIENTO, TITULACIONES Y SEXO

| Ramas | Titulaciones | Hombres | Mujeres | Total |
|--------------------------------------|---|---------|---------|--------------|
| Artes y Humanidades | GRADO EN ESTUDIOS INGLESES | 337 | 701 | 1.038 |
| | GRADO EN BELLAS ARTES | 347 | 557 | 904 |
| | GRADO EN HISTORIA | 620 | 280 | 900 |
| | GRADO EN TRADUCCIÓN E INTERPRETACIÓN INGLÉS | 193 | 568 | 761 |
| | GRADO EN HISTORIA DEL ARTE | 237 | 431 | 668 |
| | GRADO EN FILOLOGÍA HISPÁNICA | 155 | 403 | 558 |
| | GRADO EN TRADUCCIÓN E INTERPRETACIÓN FRANCÉS | 89 | 297 | 386 |
| | GRADO EN FILOSOFÍA | 173 | 96 | 269 |
| | GRADO EN CONSERVACIÓN Y RESTAURACIÓN DE BIENES CULTURALES | 57 | 161 | 218 |
| | GRADO EN TRADUCCIÓN E INTERPRETACIÓN ALEMÁN | 57 | 137 | 194 |
| Ciencias | GRADO EN BIOLOGÍA | 409 | 541 | 950 |
| | GRADO EN CIENCIAS AMBIENTALES | 326 | 244 | 570 |
| | GRADO EN BIOQUÍMICA | 197 | 318 | 515 |
| | GRADO EN MATEMÁTICAS | 224 | 252 | 476 |
| | GRADO EN QUÍMICA | 191 | 202 | 393 |
| | GRADO EN BIOTECNOLOGÍA | 133 | 207 | 340 |
| | GRADO EN FÍSICA | 216 | 44 | 260 |
| | GRADO EN CIENCIA Y TECNOLOGÍA DE LOS ALIMENTOS | 39 | 86 | 125 |
| | GRADO EN ÓPTICA Y OPTOMETRÍA | 33 | 45 | 78 |
| | GRADO EN GEOLOGÍA | 41 | 19 | 60 |
| Ciencias de la Salud | GRADO EN MEDICINA | 2.322 | 4.212 | 6.534 |
| | GRADO EN ENFERMERÍA | 861 | 3.374 | 4.235 |
| | GRADO EN PSICOLOGÍA | 772 | 2.428 | 3.200 |
| | GRADO EN FISIOTERAPIA | 638 | 785 | 1.423 |
| | GRADO EN VETERINARIA | 244 | 534 | 778 |
| | GRADO EN ODONTOLOGÍA | 243 | 510 | 753 |
| | GRADO EN FARMACIA | 203 | 439 | 642 |
| | GRADO EN LOGOPEDIA | 56 | 383 | 439 |
| | GRADO EN BIOMEDICINA BÁSICA Y EXPERIMENTAL | 104 | 203 | 307 |
| | GRADO EN NUTRICIÓN HUMANA Y DIETÉTICA | 56 | 195 | 251 |
| Ciencias Sociales y Jurídicas | GRADO EN EDUCACIÓN PRIMARIA (MAESTRO) | 1.972 | 3.013 | 4.985 |
| | GRADO EN EDUCACIÓN INFANTIL (MAESTRO) | 271 | 3.612 | 3.883 |
| | GRADO EN ADMINISTRACIÓN Y DIRECCIÓN DE EMPRESAS | 1.836 | 1.850 | 3.686 |
| | GRADO EN DERECHO | 1.499 | 1.824 | 3.323 |
| | GRADO EN CIENCIAS DE LA ACTIVIDAD FÍSICA Y DEL DEPORTE | 1.488 | 325 | 1.813 |
| | GRADO EN RELACIONES LABORALES Y RECURSOS HUMANOS | 655 | 1.032 | 1.687 |
| | GRADO EN FINANZAS Y CONTABILIDAD | 754 | 765 | 1.519 |
| | GRADO EN TURISMO | 507 | 1.009 | 1.516 |
| | GRADO EN TRABAJO SOCIAL | 246 | 1.139 | 1.385 |
| | GRADO EN ADMON. Y DIREC. DE EMPRESA + GRADO EN DERECHO | 475 | 620 | 1.095 |
| Ingeniería y Arquitectura | GRADO EN ARQUITECTURA | 673 | 526 | 1.199 |
| | GRADO EN INGENIERÍA INFORMÁTICA | 874 | 104 | 978 |
| | GRADO EN INGENIERÍA EN TECNOLOGÍAS INDUSTRIALES | 811 | 166 | 977 |
| | GRADO EN INGENIERÍA MECÁNICA | 860 | 70 | 930 |
| | GRADO EN INGENIERÍA CIVIL | 654 | 204 | 858 |
| | GRADO EN INGENIERÍA DE LA EDIFICACIÓN | 494 | 278 | 772 |
| | GRADO EN INGENIERÍA AEROESPACIAL | 504 | 149 | 653 |
| | GRADO EN INGENIERÍA ELECTRÓNICA INDUSTRIAL | 473 | 51 | 524 |
| | GRADO EN INGENIERÍA DE TECNOLOGÍAS DE TELECOMUNICACIÓN | 412 | 77 | 489 |
| | GRADO EN ING. EN DISEÑO INDUSTRIAL Y DESAR. DEL PRODUCTO | 190 | 134 | 324 |



Gráfico 2.6 Estudios más solicitados en primera preferencia por ramas de conocimiento, titulaciones y sexo

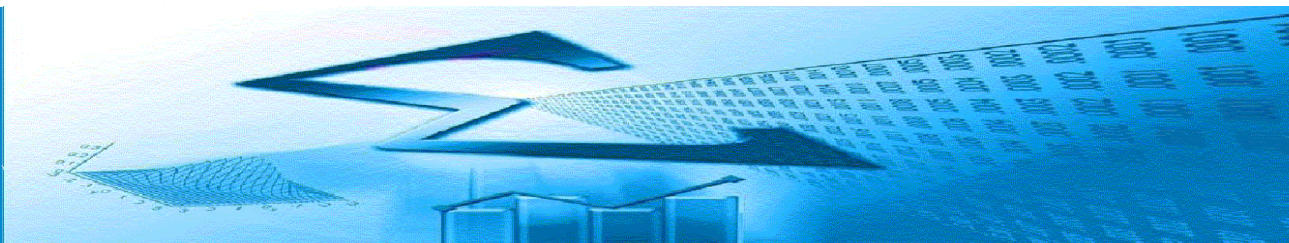

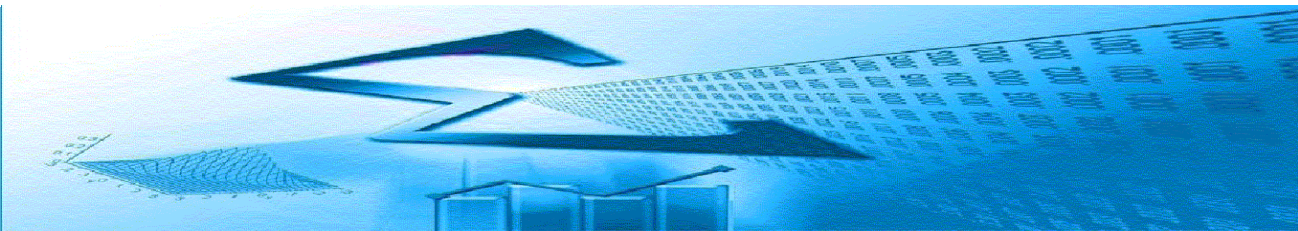
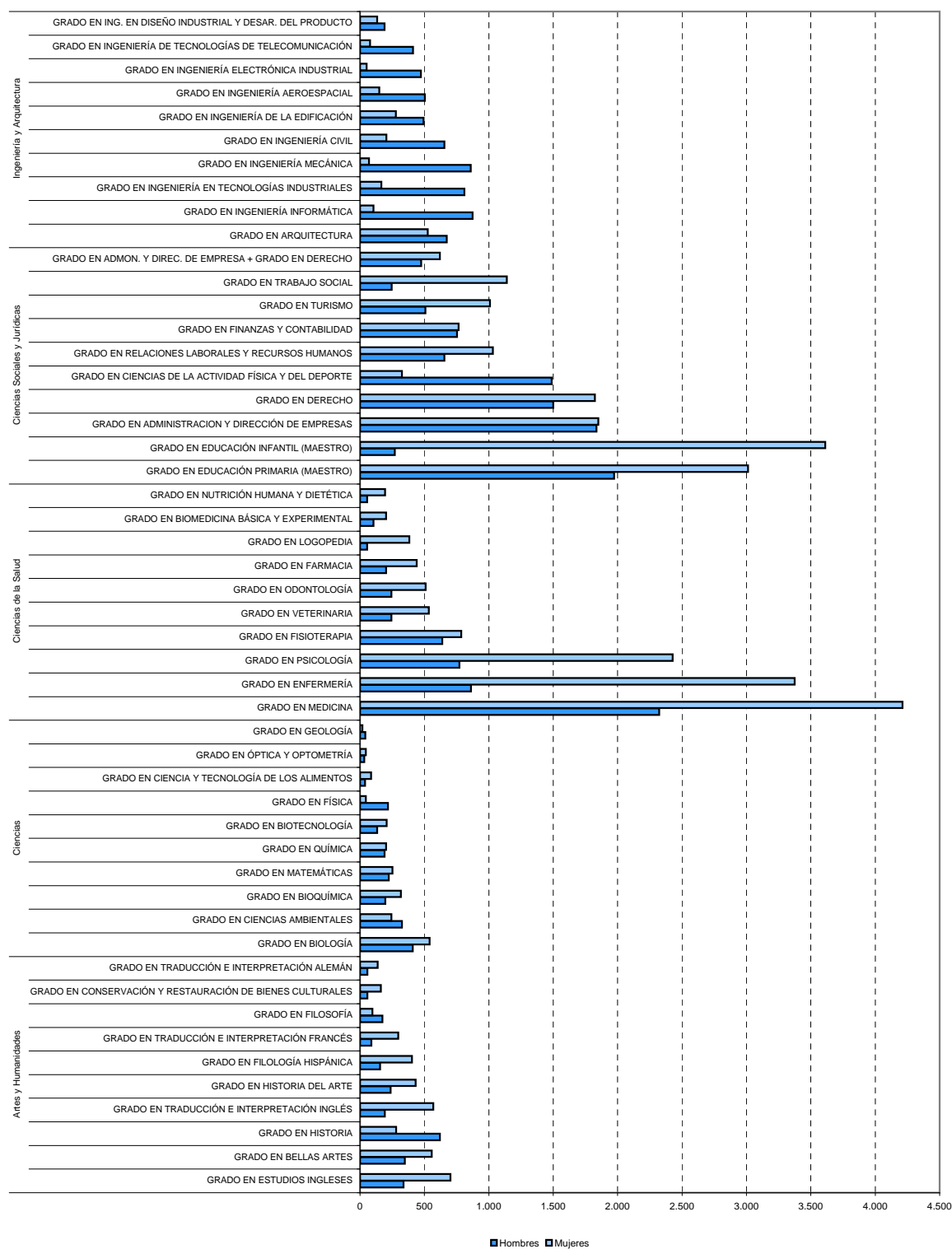

CONSEJERÍA DE ECONOMÍA,
INNOVACIÓN, CIENCIA Y EMPLEO

TABLA 2.7 OFERTA Y DEMANDA EN PRIMERA PREFERENCIA DE NUEVO INGRESO EN GRADOS POR UNIVERSIDAD Y RAMA DE CONOCIMIENTO

| UNIVERSIDAD \ RAMA | | Artes y Humanidades | Ciencias | Ciencias de la Salud | Ciencias Sociales y Jurídicas | Ingeniería y Arquitectura | Total |
|--------------------|---------|---------------------|--------------|----------------------|-------------------------------|---------------------------|---------------|
| UAL | Demanda | 238 | 150 | 1.107 | 2.924 | 400 | 4.819 |
| | Oferta | 300 | 225 | 345 | 1.875 | 525 | 3.270 |
| UCA | Demanda | 403 | 383 | 2.011 | 3.170 | 1.029 | 6.996 |
| | Oferta | 395 | 320 | 650 | 2.563 | 1.035 | 4.963 |
| UCO | Demanda | 433 | 499 | 1.847 | 2.011 | 689 | 5.479 |
| | Oferta | 400 | 515 | 396 | 1.855 | 785 | 3.951 |
| UGR | Demanda | 2.534 | 1.221 | 5.097 | 7.308 | 1.884 | 18.044 |
| | Oferta | 1.517 | 1.051 | 1.628 | 5.703 | 1.376 | 11.275 |
| UHU | Demanda | 187 | 98 | 386 | 1.708 | 457 | 2.836 |
| | Oferta | 141 | 140 | 306 | 1.470 | 679 | 2.736 |
| UJA | Demanda | 224 | 168 | 1.003 | 2.278 | 790 | 4.463 |
| | Oferta | 316 | 235 | 446 | 1.781 | 1.350 | 4.128 |
| UMA | Demanda | 1.161 | 610 | 2.420 | 5.782 | 1.787 | 11.760 |
| | Oferta | 1.023 | 555 | 960 | 3.757 | 1.898 | 8.193 |
| UPO | Demanda | 461 | 333 | 110 | 2.042 | 75 | 3.021 |
| | Oferta | 1.255 | 745 | 1.841 | 6.030 | 3.186 | 13.057 |
| USE | Demanda | 1.694 | 585 | 5.031 | 8.155 | 4.241 | 19.706 |
| | Oferta | 270 | 180 | 60 | 1.356 | 60 | 1.926 |
| Andalucía | Demanda | 7.335 | 4.047 | 19.012 | 35.378 | 11.352 | 77.124 |
| | Oferta | 5.617 | 3.966 | 6.632 | 26.390 | 10.894 | 53.499 |



CONSEJERÍA DE ECONOMÍA,
INNOVACIÓN, CIENCIA Y EMPLEO

Gráfico 2.7 Oferta y demanda de plazas en primera preferencia de nuevo ingreso en grados por universidad y rama de conocimiento

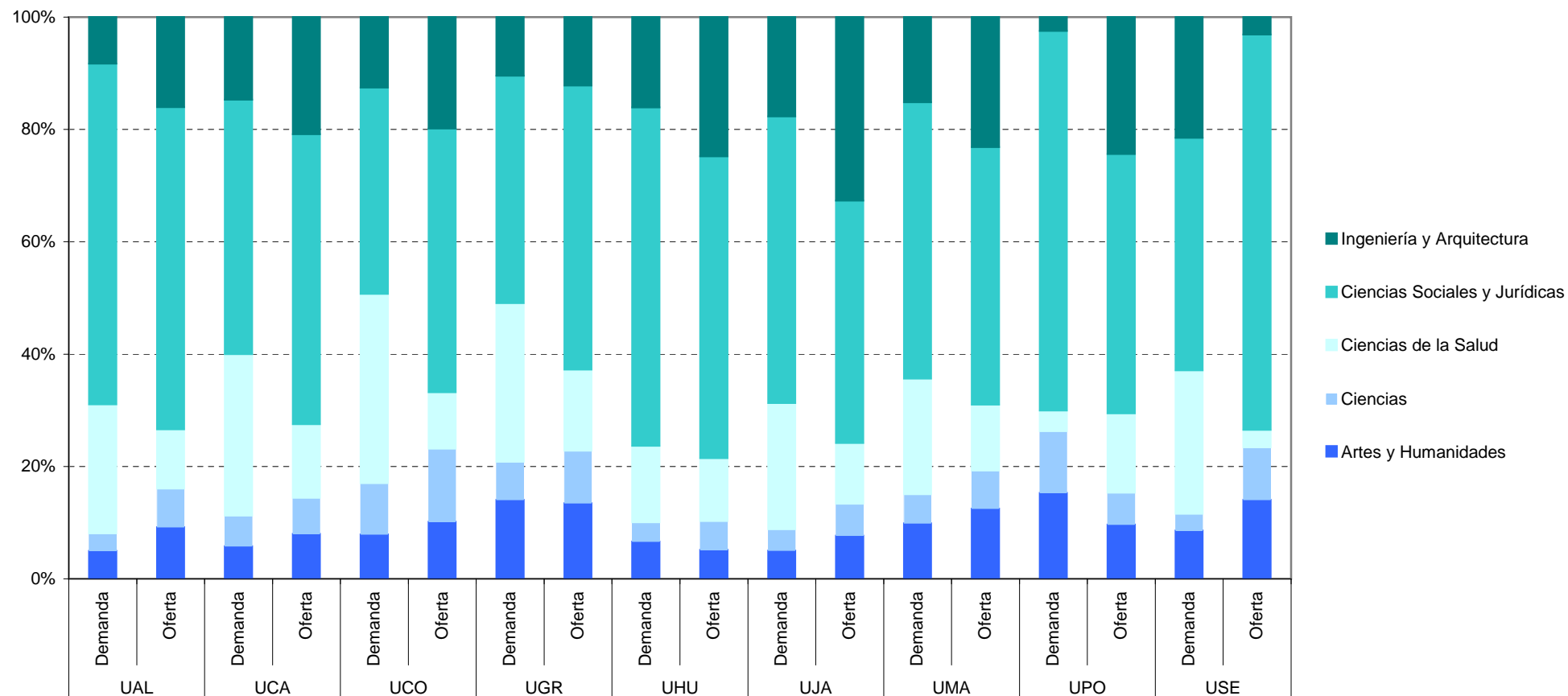



TABLA 2.8 RESULTADO DEL PROCESO DE MATRICULACION EN GRADOS POR ZONA GEOGRÁFICA DE RESIDENCIA Y SEXO

| | FASE ORDINARIA | | FASE | | TOTAL | |
|--------------------------------------|----------------|---------------|--------------|--------------|---------------|---------------|
| | Hombres | Mujeres | Hombres | Mujeres | Hombres | Mujeres |
| Almería | 1.123 | 1.547 | 334 | 273 | 1.457 | 1.820 |
| Cádiz | 2.456 | 2.931 | 493 | 362 | 2.949 | 3.293 |
| Córdoba | 1.726 | 2.201 | 362 | 308 | 2.088 | 2.509 |
| Granada | 2.256 | 2.891 | 384 | 367 | 2.640 | 3.258 |
| Huelva | 949 | 1.221 | 272 | 200 | 1.221 | 1.421 |
| Jaén | 1.584 | 2.025 | 404 | 326 | 1.988 | 2.351 |
| Málaga | 2.893 | 3.600 | 491 | 363 | 3.384 | 3.963 |
| Sevilla | 4.358 | 5.134 | 740 | 578 | 5.098 | 5.712 |
| Andalucía | 17.345 | 21.550 | 3.480 | 2.777 | 20.825 | 24.327 |
| Nacionales fuera de Andalucía | 1.139 | 1.809 | 242 | 273 | 1.381 | 2.082 |
| Extranjero | 458 | 749 | 160 | 139 | 618 | 888 |
| TOTAL | 18.942 | 24.108 | 3.882 | 3.189 | 22.824 | 27.297 |

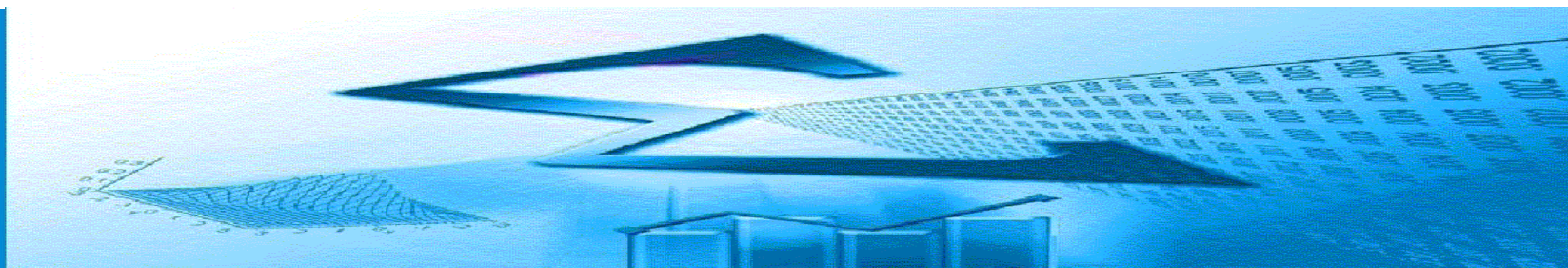

TABLA 2.9 ALUMNADO DE NUEVO INGRESO MATRICULADO EN GRADOS DEL SISTEMA UNIVERSITARIO ANDALUZ SEGÚN UNIVERSIDAD, RAMA DE CONOCIMIENTO Y PREFERENCIA DE SOLICITUD ADJUDICADA

| UNIVERSIDAD | | Artes y Humanidades | Ciencias | Ciencias de la Salud | Ciencias Sociales y Jurídicas | Ingeniería y Arquitectura | Total |
|-------------|----|---------------------|--------------|----------------------|-------------------------------|---------------------------|---------------|
| UAL | P | 142 | 113 | 172 | 1.383 | 283 | 2.093 |
| | NP | 99 | 56 | 173 | 481 | 72 | 881 |
| UCA | P | 254 | 161 | 273 | 1.745 | 707 | 3.140 |
| | NP | 114 | 140 | 406 | 745 | 239 | 1.644 |
| UCO | P | 267 | 179 | 294 | 1.260 | 565 | 2.565 |
| | NP | 135 | 237 | 103 | 422 | 116 | 1.013 |
| UGR | P | 1.154 | 610 | 942 | 3.519 | 1.061 | 7.286 |
| | NP | 372 | 432 | 717 | 1.632 | 288 | 3.441 |
| UHU | P | 112 | 76 | 113 | 814 | 376 | 1.491 |
| | NP | 62 | 42 | 199 | 688 | 59 | 1.050 |
| UJA | P | 172 | 97 | 215 | 1.250 | 630 | 2.364 |
| | NP | 105 | 101 | 227 | 467 | 114 | 1.014 |
| UMA | P | 643 | 282 | 506 | 2.740 | 1.235 | 5.406 |
| | NP | 349 | 270 | 461 | 1.073 | 384 | 2.537 |
| UPO | P | 177 | 115 | 18 | 767 | 54 | 1.131 |
| | NP | 95 | 61 | 40 | 580 | 5 | 781 |
| USE | P | 922 | 361 | 880 | 3.712 | 2.018 | 7.893 |
| | NP | 315 | 342 | 951 | 1.704 | 1.079 | 4.391 |
| Andalucía | P | 3.843 | 1.994 | 3.413 | 17.190 | 6.929 | 33.369 |
| | NP | 1.646 | 1.681 | 3.277 | 7.792 | 2.356 | 16.752 |

P: Primera preferencia

NP: Preferencia distinta a la primera solicitada

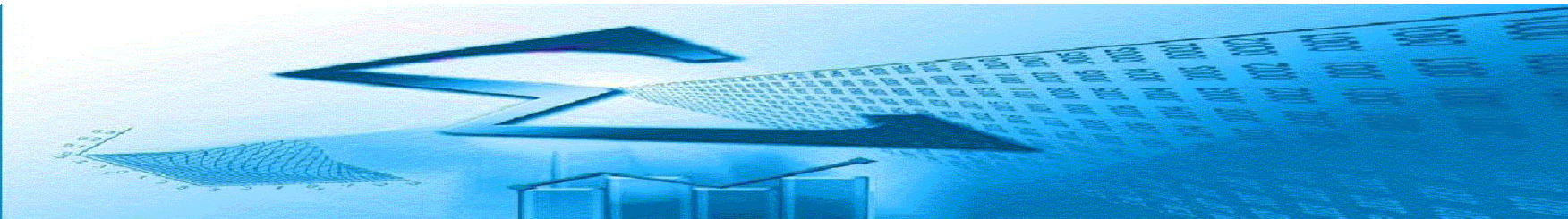
Gráfico 2.8 Alumnado matriculado de nuevo ingreso en grados por rama de conocimiento y preferencia de solicitud

Rama de Artes y Humanidades

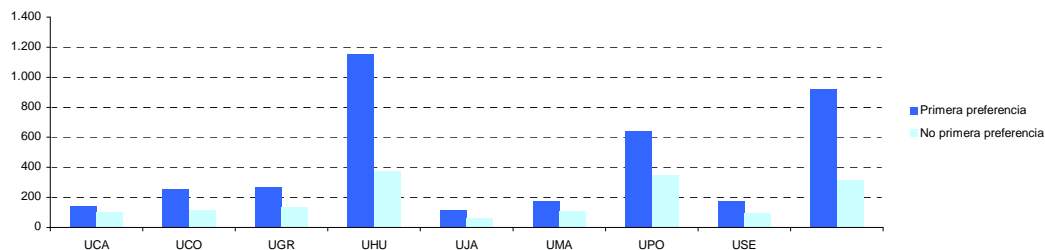

Rama de Ciencias

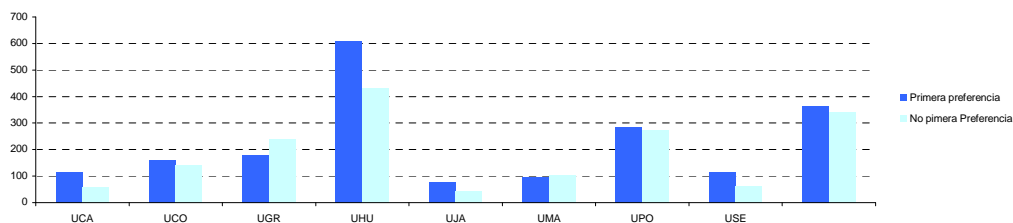

Rama de Ciencias de la Salud

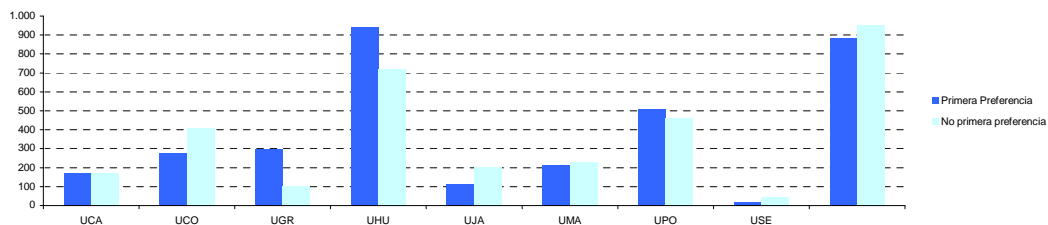

Rama de Ciencias Sociales y Jurídicas

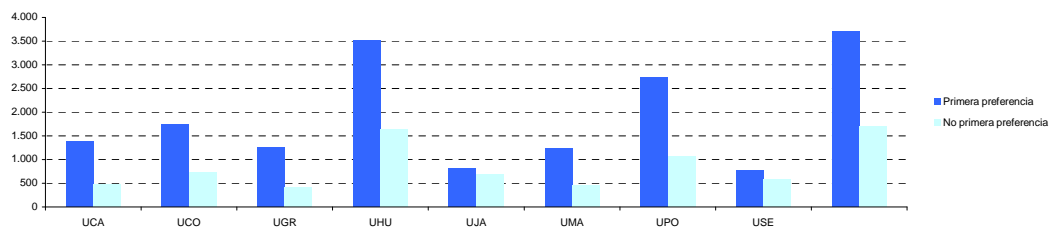

Rama de Ingeniería y Arquitectura



TABLA 2.10 ALUMNADO DE NUEVO INGRESO MATRICULADO EN GRADOS POR CUPO DE ADMISIÓN, TIPO DE CENTRO Y SEXO

| TIPOS DE CENTRO CUPOS | Propios | | Adscritos | | TOTAL | |
|------------------------------------|---------------|---------------|------------|--------------|---------------|--------------|
| | Hombres | Mujeres | Hombres | Mujeres | Propios | Adscritos |
| General | 20.530 | 24.197 | 859 | 1.794 | 44.727 | 2.653 |
| Titulados universitariosI | 289 | 265 | 6 | 26 | 554 | 32 |
| Mayores 25 años | 533 | 466 | 20 | 38 | 999 | 58 |
| Personas con discapacidad | 187 | 143 | 3 | 3 | 330 | 6 |
| Deportistas de alto nivel | 83 | 54 | - | - | 137 | 0 |
| Mayores 40 años c/exp. Lab. | 258 | 167 | 4 | 8 | 425 | 12 |
| Mayores 45 años s/exp. Lab. | 51 | 131 | 1 | 5 | 182 | 6 |
| TOTAL | 21.931 | 25.423 | 893 | 1.874 | 47.354 | 2.767 |



Gráfico 2.9 Porcentaje de alumnado de nuevo ingreso matriculado por tipología de centro y cupo de admisión

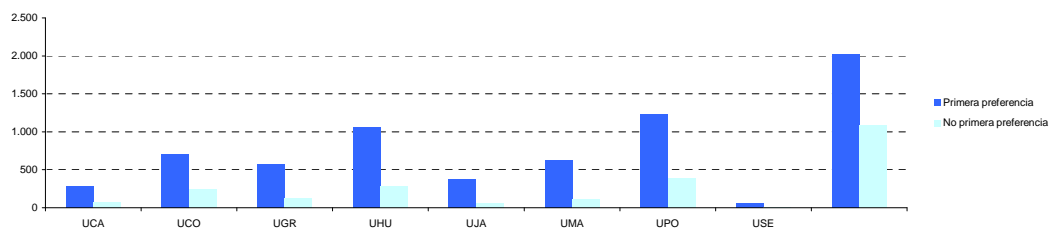

TABLA 2.11 ALUMNADO DE NUEVO INGRESO MATRICULADO EN GRADOS POR CUPO DE ADMISIÓN Y RAMA DE CONOCIMIENTO

| RAMAS DE CONOCIMIENTO CUPOS DE ADMISIÓN | | Artes y Humanidades | Ciencias | Ciencias de la Salud | Ciencias Sociales y Jurídicas | Ingeniería y Arquitectura | TOTAL |
|--|--|------------------------|----------|-------------------------|-------------------------------------|------------------------------|--------|
| CUPOS DE ADMISIÓN | General | 5.125 | 3.551 | 6.134 | 23.639 | 8.931 | 47.380 |
| | Titulados universitarios | 78 | 30 | 89 | 248 | 141 | 586 |
| | Mayores 25 años | 146 | 69 | 158 | 542 | 142 | 1.057 |
| | Personas con discapacidad | 49 | 8 | 132 | 133 | 14 | 336 |
| | Deportistas de alto nivel o alto rendimiento | 2 | 3 | 55 | 62 | 15 | 137 |
| | Mayores 40 años c/exp. Lab. | 42 | 10 | 82 | 266 | 37 | 437 |
| | Mayores 45 años s/exp. Lab. | 47 | 4 | 40 | 92 | 5 | 188 |
| | TOTAL | 5.489 | 3.675 | 6.690 | 24.982 | 9.285 | 50.121 |

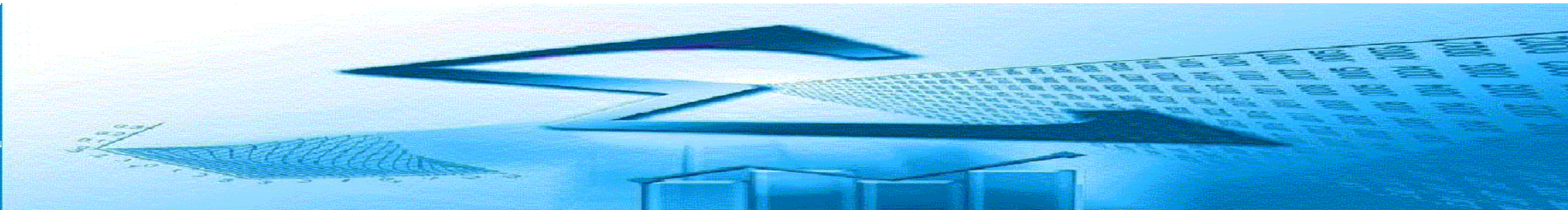

CONSEJERÍA DE ECONOMÍA, INNOVACIÓN,
CIENCIA Y EMPLEO

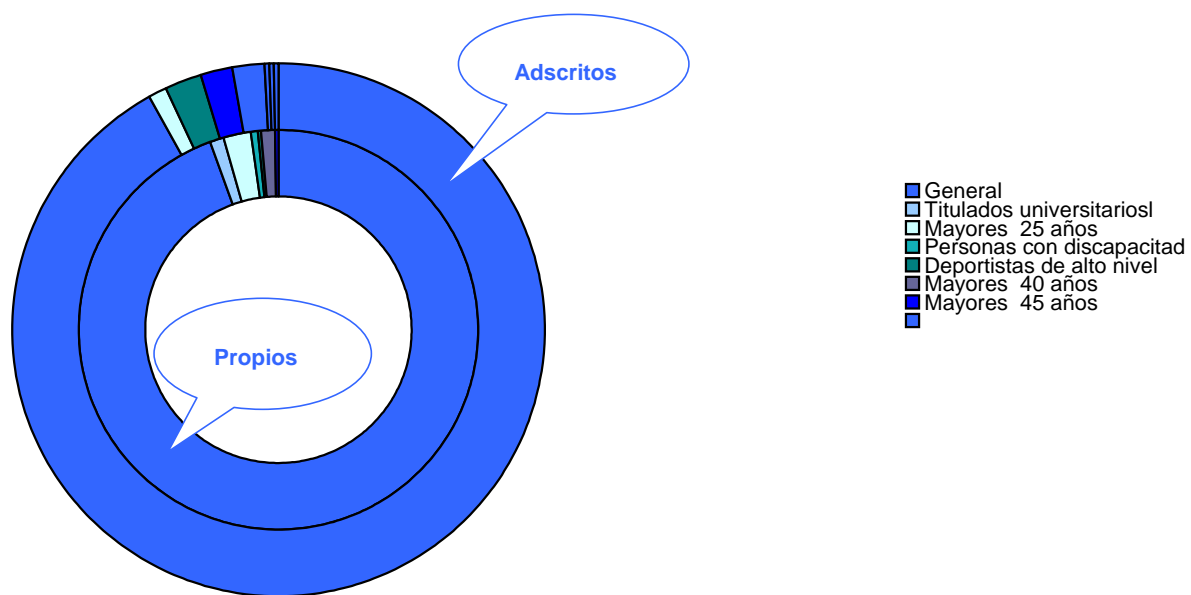
TABLA 2.12 ALUMNADO DE NUEVO INGRESO MATRICULADO EN GRADOS POR UNIVERSIDAD, CUPO DE ADMISION Y SEXO

| UNIVERSIDAD | CUPOS DE ADMISIÓN | | | | | | | | | | | | | | | |
|------------------|-------------------|---------------|--------------------------|------------|-----------------|------------|---------------------------|------------|--|-----------|-----------------------------|------------|-----------------------------|------------|---------------|---------------|
| | General | | Titulados universitarios | | Mayores 25 años | | Personas con discapacidad | | Deportistas de alto nivel o alto rendimiento | | Mayores 40 años c/exp. Lab. | | Mayores 45 años s/exp. Lab. | | TOTAL | |
| | H | M | H | M | H | M | H | M | H | M | H | M | H | M | H | M |
| UAL | 1.169 | 1.640 | 10 | 17 | 38 | 44 | 5 | 3 | 1 | 2 | 16 | 14 | 6 | 9 | 1.245 | 1.729 |
| UCA | 2.085 | 2.448 | 33 | 21 | 50 | 47 | 25 | 13 | 9 | 1 | 29 | 12 | 3 | 8 | 2.234 | 2.550 |
| UCO | 1.614 | 1.829 | 18 | 15 | 26 | 30 | 5 | 12 | 1 | 2 | 8 | 7 | 5 | 6 | 1.677 | 1.901 |
| UGR | 4.235 | 5.926 | 54 | 63 | 113 | 96 | 38 | 40 | 27 | 18 | 51 | 37 | 8 | 21 | 4.526 | 6.201 |
| UHU | 1.000 | 1.365 | 15 | 21 | 43 | 33 | 9 | 4 | 2 | 1 | 20 | 19 | 2 | 7 | 1.091 | 1.449 |
| UJA | 1.510 | 1.665 | 46 | 31 | 37 | 36 | 12 | 7 | 2 | 1 | 16 | 9 | 2 | 4 | 1.623 | 1.752 |
| UMA | 3.490 | 4.013 | 31 | 40 | 87 | 97 | 38 | 30 | 8 | 7 | 39 | 29 | 7 | 27 | 3.700 | 4.243 |
| UPO | 733 | 1.039 | 12 | 9 | 27 | 21 | 9 | 5 | 7 | 6 | 23 | 6 | 5 | 10 | 816 | 1.096 |
| USE | 5.553 | 6.066 | 76 | 74 | 132 | 100 | 49 | 32 | 26 | 16 | 60 | 42 | 14 | 44 | 5.910 | 6.374 |
| Andalucía | 21.389 | 25.991 | 295 | 291 | 553 | 504 | 190 | 146 | 83 | 54 | 262 | 175 | 52 | 136 | 22.824 | 27.297 |



JUNTA DE ANDALUCÍA

CONSEJERÍA DE ECONOMÍA,
INNOVACIÓN, CIENCIA Y EMPLEO



Gráfico 2.10 Porcentaje de alumnado de nuevo ingreso matriculado en grados por universidad y cupo de admisión



TABLA 2.13 ALUMNADO DE NUEVO INGRESO MATRICULADO EN GRADOS POR CUPO DE ADMISIÓN, VÍA DE ACCESO Y SEXO

| VÍAS DE ACCESO CUPOS DE ADMISIÓN | PAU | | Formación profesional | | UNED | | Títulos universitarios nacionales | | Mayores 25 | | Mayores 40 | | Mayores 45 | | TOTAL |
|---|---------------|---------------|-----------------------|--------------|------------|------------|-----------------------------------|------------|------------|------------|------------|------------|------------|------------|---------------|
| | H | M | H | M | H | M | H | M | H | M | H | M | H | M | |
| General | 18.076 | 21.797 | 3.174 | 4.004 | 139 | 190 | - | - | - | - | - | - | - | - | 47.380 |
| Titulados universitarios | - | - | - | - | - | - | 295 | 291 | - | - | - | - | - | - | 586 |
| Mayores 25 años | - | - | - | - | - | - | - | - | 553 | 504 | - | - | - | - | 1.057 |
| Personas con discapacidad | 86 | 70 | 26 | 28 | - | 2 | 24 | 18 | 36 | 17 | 15 | 11 | 3 | - | 336 |
| Deportistas de alto nivel o alto rendimiento | 75 | 44 | 6 | 10 | 1 | - | 1 | - | - | - | - | - | - | - | 137 |
| Mayores 40 años c/exp. Lab. | - | - | - | - | - | - | - | - | - | - | 262 | 175 | - | - | 437 |
| Mayores 45 años s/exp. Lab. | - | - | - | - | - | - | - | - | - | - | - | - | 52 | 136 | 188 |
| TOTAL | 18.237 | 21.911 | 3.206 | 4.042 | 140 | 192 | 320 | 309 | 589 | 521 | 277 | 186 | 55 | 136 | 50.121 |

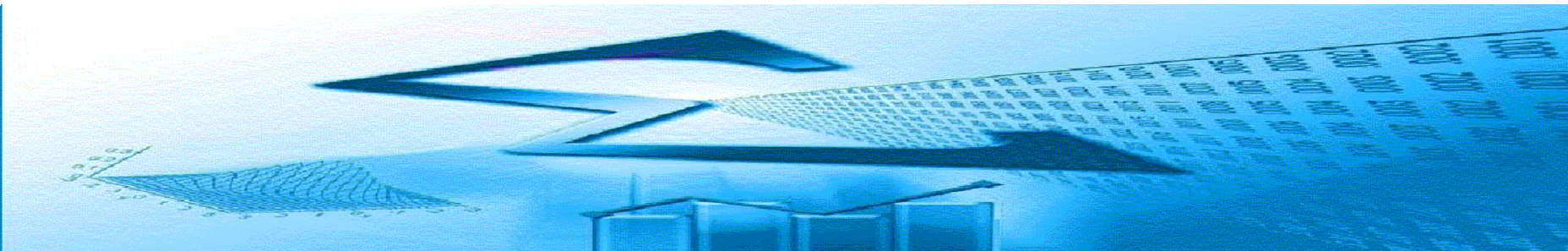

Gráfico 2.11 Porcentaje de alumnado de nuevo ingreso matriculado en grados por vía de acceso y cupo de admisión

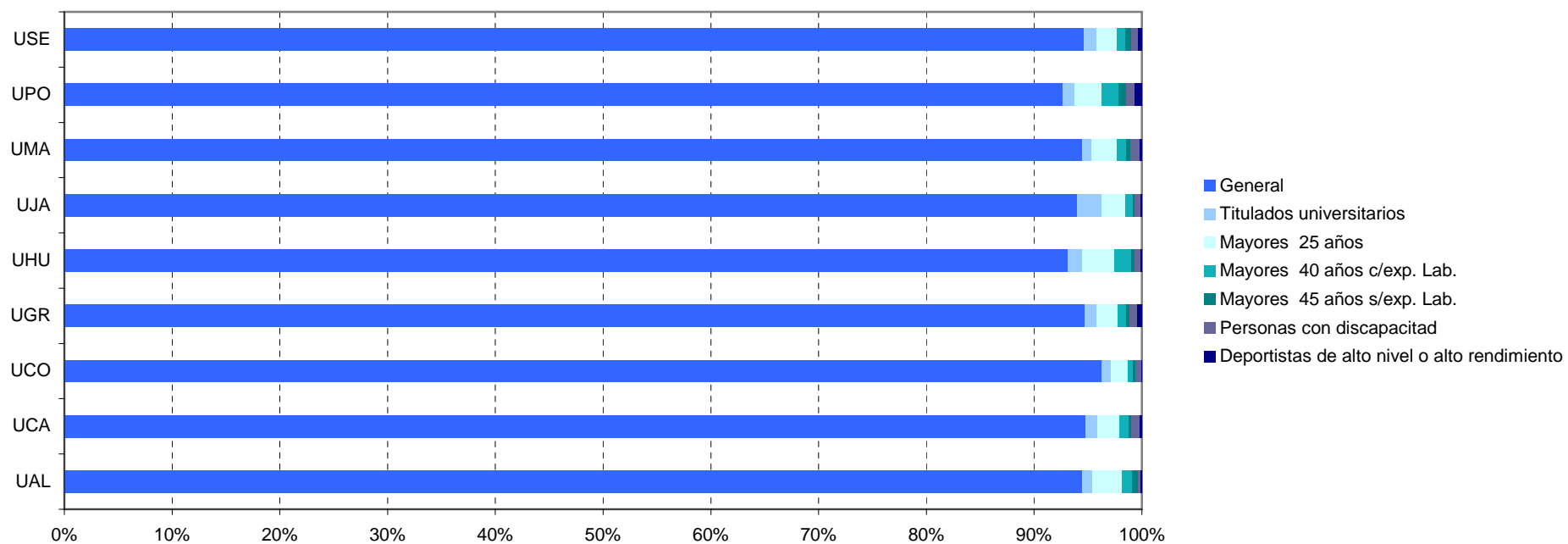

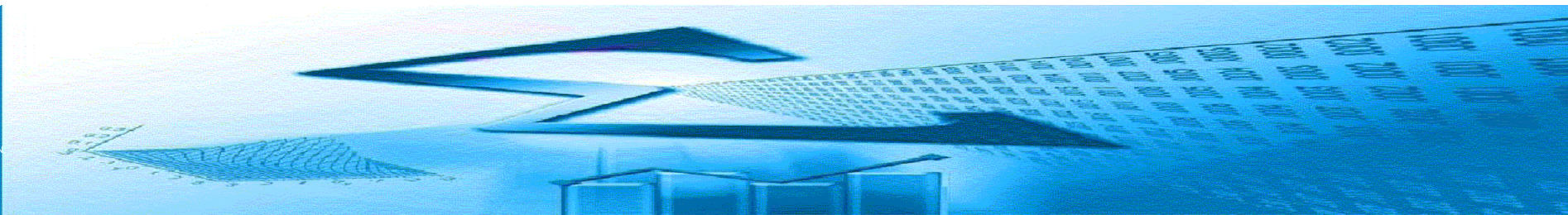
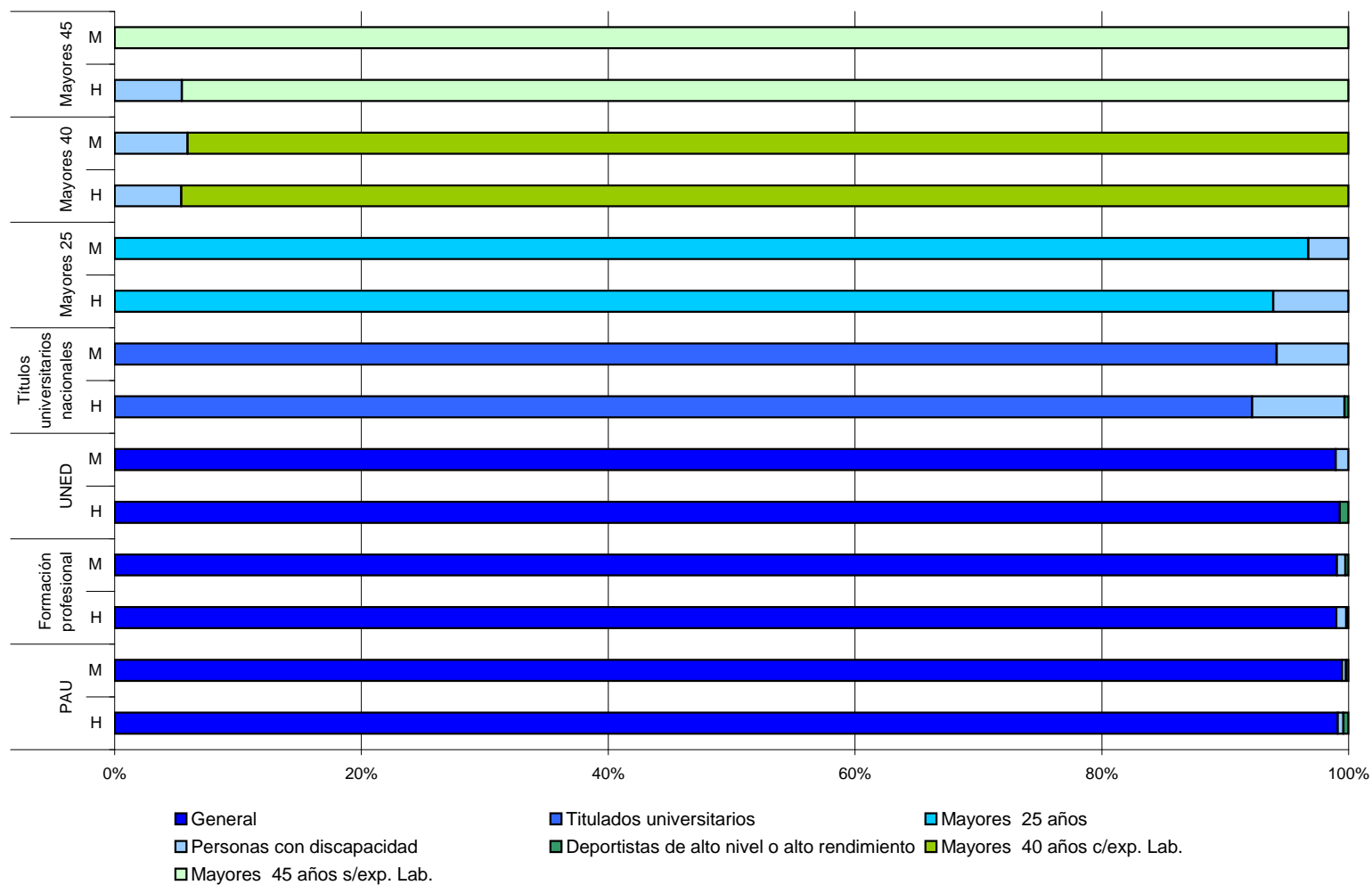

JUNTA DE ANDALUCÍA

CONSEJERÍA DE ECONOMÍA, INNOVACIÓN, CIENCIA
Y EMPLEO



CAPÍTULO III. PERSONAL DE LAS UNIVERSIDADES PÚBLICAS ANDALUZAS



TABLA 3.1. PERSONAL DOCENTE E INVESTIGADOR POR RELACIÓN CONTRACTUAL, SEXO Y UNIVERSIDAD

| RELACIÓN UNIVERSIDAD | Funcionario | | Contrato Administrativo | | Contrato Laboral | |
|-------------------------|--------------|--------------|-------------------------|------------|------------------|--------------|
| | Mujeres | Hombres | Mujeres | Hombres | Mujeres | Hombres |
| Almería | 179 | 341 | 14 | 40 | 107 | 140 |
| Cádiz | 284 | 626 | 18 | 92 | 300 | 481 |
| Córdoba | 226 | 530 | 21 | 46 | 253 | 472 |
| Granada | 739 | 1.454 | 54 | 183 | 569 | 863 |
| Huelva | 143 | 274 | 10 | 36 | 213 | 243 |
| Jaén | 169 | 389 | 14 | 34 | 223 | 244 |
| Málaga | 426 | 888 | 39 | 132 | 396 | 497 |
| Pablo de Olavide | 53 | 141 | 6 | 22 | 352 | 461 |
| Sevilla | 741 | 1.515 | 83 | 306 | 765 | 1.077 |
| UNIA | 7 | 5 | - | - | - | - |
| Andalucía | 2.967 | 6.163 | 259 | 891 | 3.178 | 4.478 |



GRÁFICO 3.1. PERSONAL DOCENTE E INVESTIGADOR POR UNIVERSIDAD Y SEXO





GRÁFICO 3.2. PERSONAL DOCENTE E INVESTIGADOS POR SEXO, UNIVERSIDAD Y RELACIÓN CONTRACTUAL

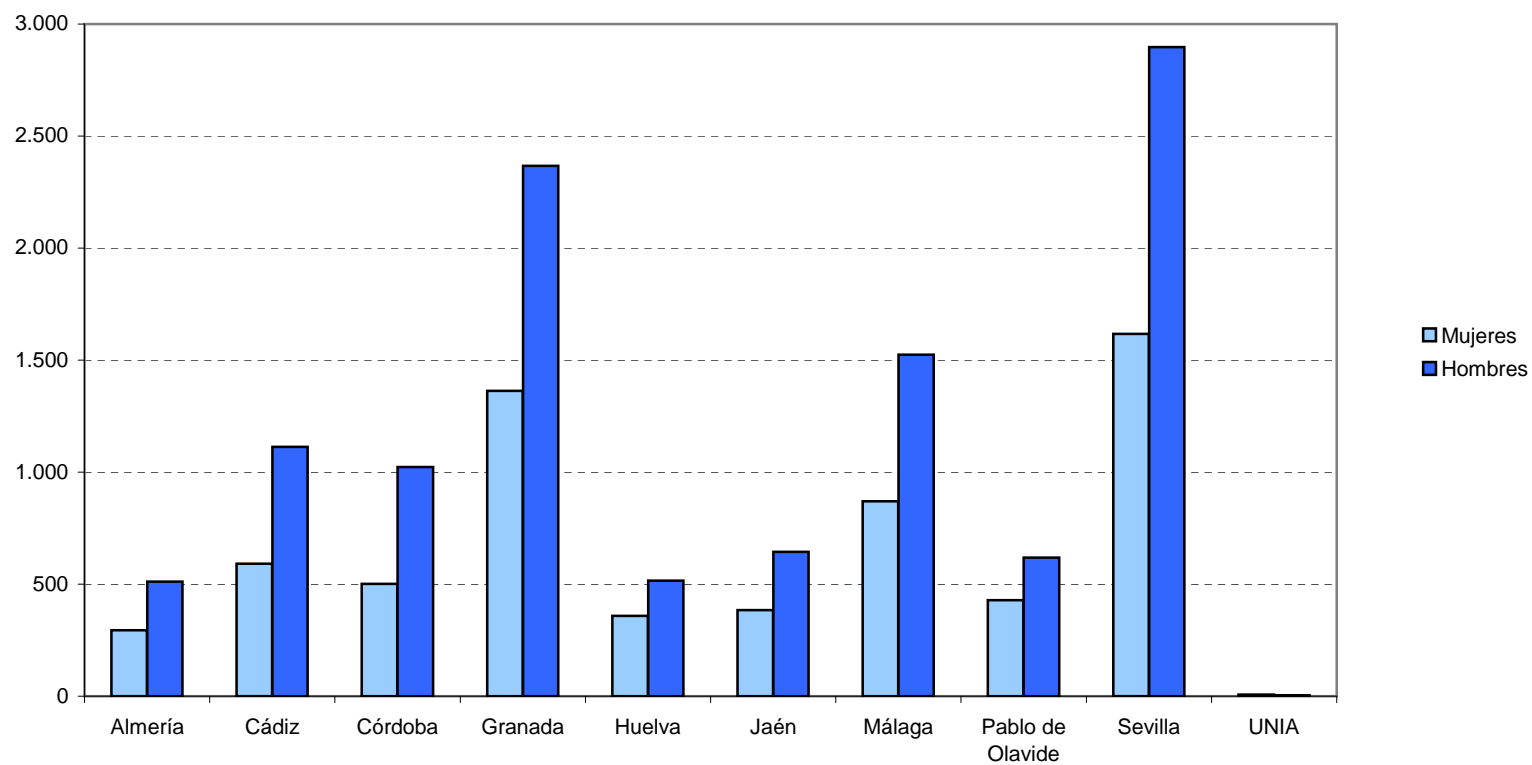

TABLA 3.2. PERSONAL DOCENTE E INVESTIGADOR POR UNIVERSIDAD, TIPOLOGÍA Y SEXO

| Profesorado | Almería | | Cádiz | | Córdoba | | Granada | | Huelva | | Jaén | | Málaga | | P. Olavide | | Sevilla | | UNIA | | Total |
|--------------------------------|------------|------------|------------|--------------|------------|--------------|--------------|--------------|------------|------------|------------|------------|------------|--------------|------------|------------|--------------|--------------|----------|----------|---------------|
| | M | H | M | H | M | H | M | H | M | H | M | H | M | H | M | H | M | H | M | H | |
| Funcionario | 182 | 340 | 260 | 553 | 230 | 516 | 777 | 1.398 | 142 | 275 | 180 | 392 | 429 | 891 | 69 | 152 | 733 | 1.478 | 7 | 5 | 9.009 |
| Catedráticos Universidad | 9 | 73 | 20 | 104 | 40 | 178 | 183 | 330 | 3 | 53 | 9 | 68 | 48 | 209 | 9 | 45 | 97 | 429 | - | 1 | 1.908 |
| Catedráticos E.U. | 1 | 2 | 12 | 31 | 9 | 25 | 20 | 35 | 5 | 18 | 6 | 16 | 15 | 35 | 1 | 2 | 35 | 40 | - | - | 308 |
| Titular Universidad | 146 | 240 | 155 | 285 | 138 | 256 | 513 | 923 | 87 | 161 | 138 | 233 | 297 | 532 | 53 | 98 | 502 | 860 | - | - | 5.617 |
| Titular Escuela Universitaria | 25 | 22 | 71 | 130 | 37 | 43 | 55 | 98 | 47 | 41 | 27 | 74 | 69 | 114 | 6 | 7 | 98 | 145 | - | - | 1.109 |
| Maestro Taller / EE.MM. | 1 | 2 | 2 | 1 | 6 | 14 | 6 | 12 | - | 2 | - | 1 | - | 1 | - | - | 1 | 4 | - | - | 53 |
| Otros | - | 1 | - | 2 | - | - | - | - | - | - | - | - | - | - | - | - | - | - | 7 | 4 | 14 |
| Contrato Administrativo | 14 | 38 | 14 | 70 | 20 | 40 | 84 | 136 | 10 | 25 | 7 | 20 | 32 | 118 | 3 | 16 | 74 | 281 | - | - | 1.002 |
| Ayudante Facultad o E.U. | - | - | - | - | - | - | - | - | - | - | - | - | - | - | - | - | - | - | - | - | - |
| Asociado a Tiempo Completo | 6 | 2 | 4 | 3 | 2 | 4 | 16 | 26 | 1 | 8 | 7 | 4 | 4 | 8 | 1 | 3 | 20 | 38 | - | - | - |
| Asociado a Tiempo Parc. 6 h. | 2 | 10 | 1 | 6 | - | 19 | 51 | 84 | 1 | 7 | - | 7 | 14 | 48 | - | - | 21 | 87 | - | - | 358 |
| Asociado a Tiempo Parc. 5 h. | - | 4 | 7 | 48 | - | - | 3 | 4 | 1 | 2 | - | 1 | - | - | - | 2 | 3 | 7 | - | - | 82 |
| Asociado a Tiempo Parc. 4 h. | 2 | 5 | - | 5 | - | - | 5 | 7 | 1 | 4 | - | 6 | - | - | 1 | 5 | 3 | 34 | - | - | 78 |
| Asociado a Tiempo Parc. 3 h. | 4 | 14 | 2 | 8 | 4 | 11 | 9 | 15 | - | 2 | - | 2 | 4 | 19 | - | 6 | 6 | 41 | - | - | 147 |
| Asociado a Tiempo Parc. 2 h. | - | 2 | - | - | - | - | - | - | - | - | - | - | - | - | 1 | - | - | - | - | - | 3 |
| Asociados Clínicos | - | 1 | - | - | 14 | 6 | - | - | 6 | 2 | - | - | 10 | 43 | - | - | 21 | 74 | - | - | 177 |
| Otros | - | - | - | - | - | - | - | - | - | - | - | - | - | - | - | - | - | - | - | - | 0 |
| Contrato Laboral | 98 | 134 | 318 | 490 | 252 | 467 | 502 | 833 | 206 | 216 | 198 | 233 | 409 | 515 | 357 | 450 | 810 | 1.138 | - | - | 7.626 |
| Ayudante | 1 | 1 | 2 | 1 | 37 | 32 | 19 | 31 | 4 | 1 | 7 | 16 | 12 | 6 | 21 | 8 | 51 | 65 | - | - | 315 |
| Ayudante Doctor | 7 | 6 | 15 | 14 | 25 | 20 | 90 | 150 | 9 | 4 | 29 | 22 | 28 | 22 | 31 | 21 | 66 | 79 | - | - | 638 |
| Contratado Doctor | 30 | 27 | 47 | 57 | 40 | 34 | 111 | 183 | 26 | 30 | 50 | 62 | 110 | 90 | 87 | 99 | 150 | 169 | - | - | 1.402 |
| Colaborador | 20 | 24 | 48 | 32 | 14 | 24 | 71 | 119 | 42 | 48 | 35 | 26 | 44 | 39 | 41 | 17 | 136 | 203 | - | - | 983 |
| Asociados 6 horas | 7 | 12 | 13 | 36 | 43 | 102 | 49 | 82 | 19 | 39 | 13 | 39 | 100 | 164 | 43 | 59 | 70 | 143 | - | - | 1.033 |
| Asociados 5 horas | 3 | 3 | 9 | 54 | - | - | 13 | 21 | 3 | 8 | 4 | 10 | - | 4 | 37 | 42 | 15 | 18 | - | - | 244 |
| Asociados 4 horas | 9 | 11 | 8 | 26 | - | - | 14 | 24 | 5 | 11 | 7 | 20 | - | 11 | 38 | 86 | 28 | 47 | - | - | 345 |
| Asociados 3 horas | 15 | 32 | 12 | 47 | 20 | 88 | 27 | 44 | 10 | 18 | 7 | 3 | 19 | 34 | 38 | 84 | 30 | 62 | - | - | 590 |
| Asociados 2 horas | 2 | 12 | - | - | - | - | 89 | 147 | 5 | 19 | 1 | - | - | - | 16 | 28 | - | - | - | - | 319 |
| Asociados Clínicos | - | 2 | 71 | 147 | 73 | 162 | 19 | 32 | 9 | 4 | 9 | 3 | 33 | 76 | - | 1 | 94 | 146 | - | - | 881 |
| Emeritos Visitantes | - | - | - | 4 | - | 5 | - | - | - | - | - | - | - | 3 | 2 | - | 1 | 17 | - | - | 32 |
| Otros | 4 | 4 | 93 | 72 | - | - | - | - | 74 | 34 | 36 | 32 | 63 | 66 | 3 | 5 | 169 | 189 | - | - | 844 |
| Total P.D.I. | 294 | 512 | 592 | 1.113 | 502 | 1.023 | 1.363 | 2.367 | 358 | 516 | 385 | 645 | 870 | 1.524 | 429 | 618 | 1.617 | 2.897 | 7 | 5 | 17.637 |

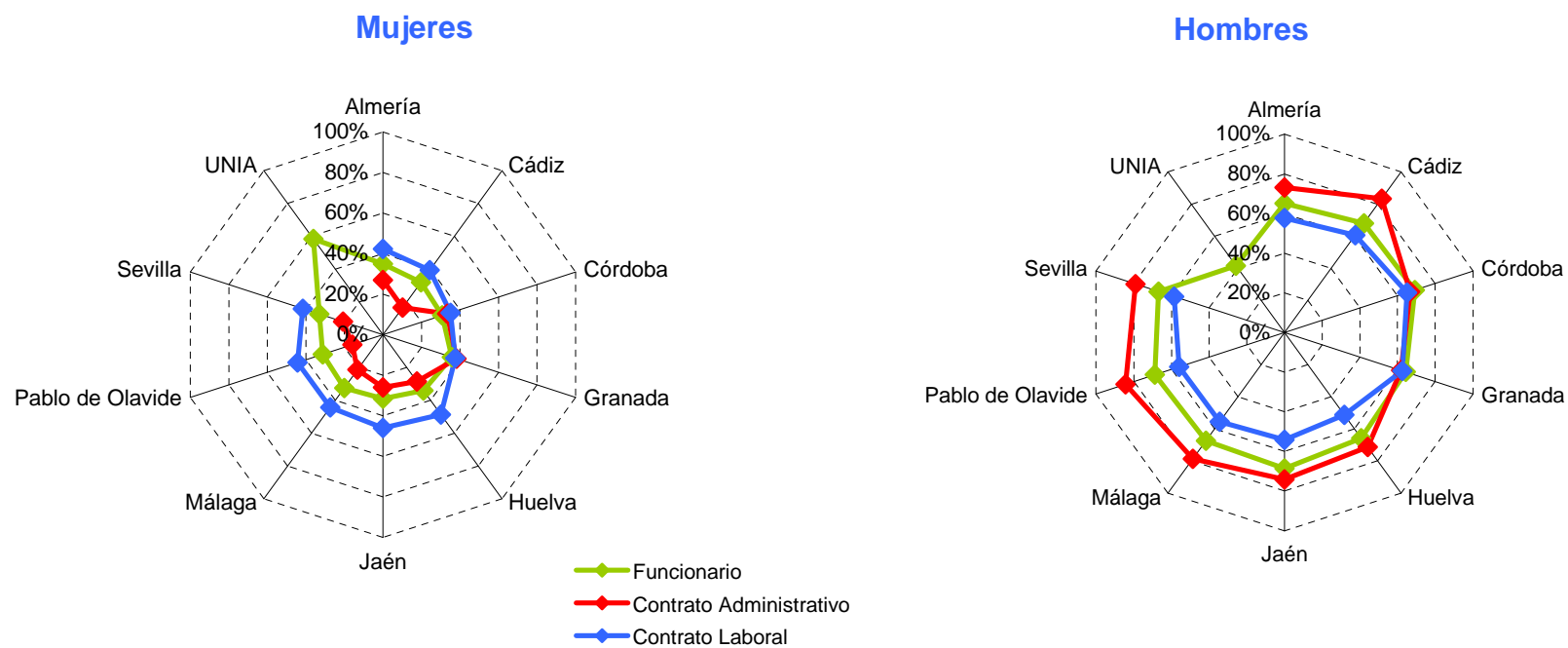

TABLA 3.3. PERSONAL DE ADMINISTRACIÓN Y SERVICIOS POR RELACIÓN CONTRACTUAL, SEXO Y UNIVERSIDAD

| PAS UNIVERSIDAD | Funcionario | | Laboral Fijo | | Laboral Eventual | |
|-------------------------|--------------|--------------|--------------|--------------|------------------|------------|
| | Mujeres | Hombres | Mujeres | Hombres | Mujeres | Hombres |
| Almería | 236 | 228 | 6 | 9 | - | - |
| Cádiz | 280 | 135 | 100 | 154 | 36 | 29 |
| Córdoba | 244 | 143 | 103 | 158 | 47 | 31 |
| Granada | 502 | 397 | 619 | 571 | - | - |
| Huelva | 190 | 81 | 65 | 69 | 23 | 20 |
| Jaén | 139 | 144 | 79 | 106 | 14 | 11 |
| Málaga | 412 | 202 | 220 | 308 | 95 | 112 |
| Pablo de Olavide | 211 | 87 | 28 | 31 | 10 | 2 |
| Sevilla | 867 | 323 | 501 | 643 | 75 | 77 |
| UNIA* | 66 | 42 | 14 | 7 | 11 | 5 |
| Andalucía | 3.147 | 1.782 | 1.735 | 2.056 | 311 | 287 |

* Universidad Internacional de Andalucía



CONSEJERÍA DE ECONOMÍA, INNOVACIÓN, CIENCIA
Y EMPLEO

GRÁFICO 3.3. PERSONAL DE ADMINISTRACIÓN Y SERVICIOS POR UNIVERSIDAD Y SEXO





GRÁFICO 3.4. PERSONAL DE ADMINISTRACIÓN Y SERVICIO POR SEXO, UNIVERSIDAD Y RELACIÓN CONTRACTUAL

Mujeres

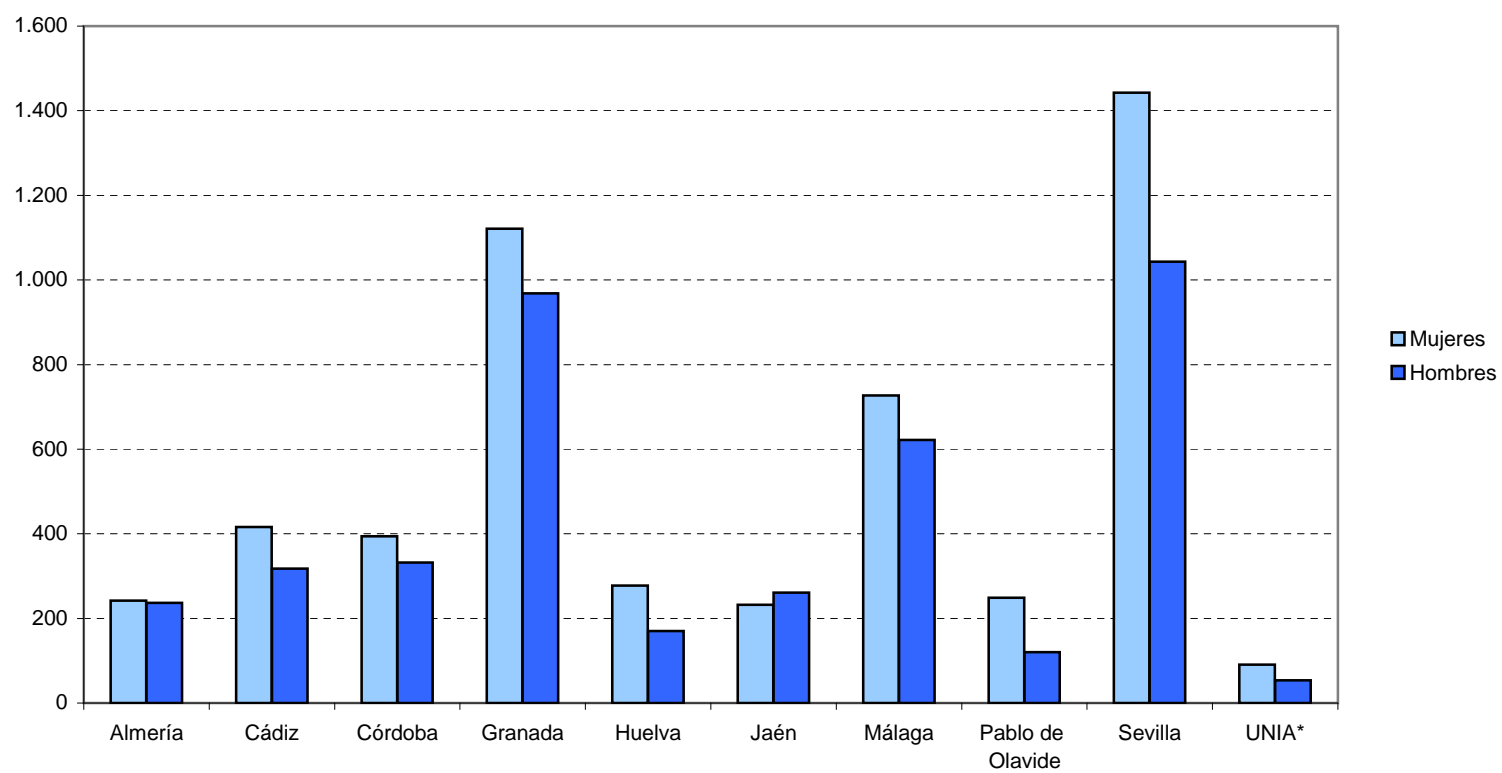
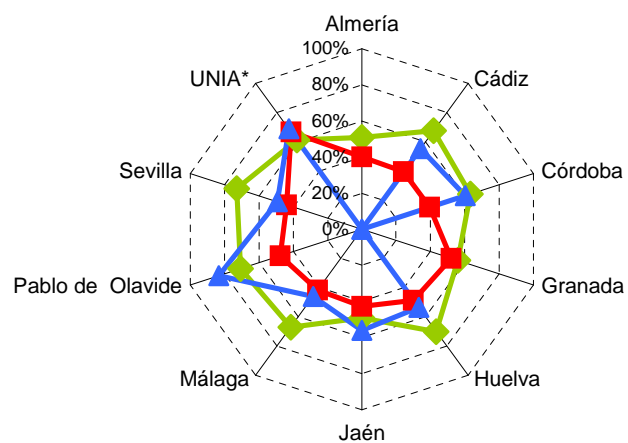

—◆— Funcionario
—■— Laboral Fijo
—▲— Laboral Eventual

Hombres

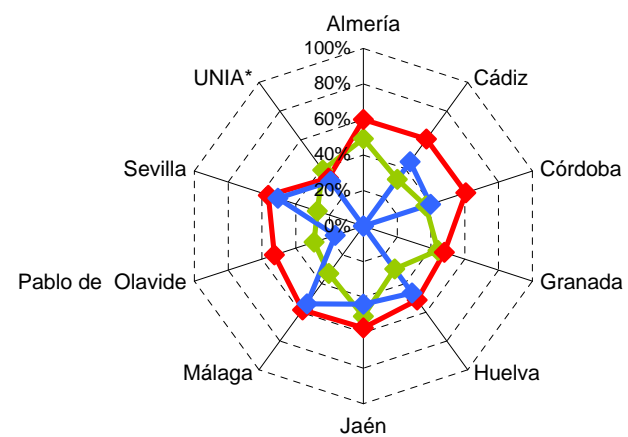



CONSEJERÍA DE ECONOMÍA, INNOVACIÓN, CIENCIA
Y EMPLEO

TABLA 3.4. PERSONAL DE ADMINISTRACIÓN Y SERVICIOS POR UNIVERSIDAD, SEXO Y GRUPO

| UNIVERSIDAD PAS | Almería | | Cádiz | | Córdoba | | Granada | | Huelva | | Jaén | | Málaga | | Pablo de Olavide | | Sevilla | | UNIA | | Andalucía | | Total |
|-------------------------|------------|------------|------------|------------|------------|------------|--------------|------------|------------|------------|------------|------------|------------|------------|------------------|------------|--------------|--------------|-----------|-----------|--------------|--------------|--------------|
| | M | H | M | H | M | H | M | H | M | H | M | H | M | H | M | H | M | H | M | H | M | H | |
| Funcionario | 236 | 228 | 280 | 135 | 244 | 143 | 502 | 397 | 190 | 81 | 139 | 144 | 412 | 202 | 211 | 87 | 867 | 323 | 66 | 42 | 3.147 | 1.782 | 4.929 |
| Grupo A1 | 10 | 6 | 15 | 23 | 10 | 10 | 85 | 67 | 2 | 7 | 8 | 17 | 32 | 41 | 7 | 10 | 26 | 24 | 11 | 14 | 206 | 219 | 425 |
| Grupo A2 | 36 | 58 | 34 | 33 | 36 | 26 | 97 | 77 | 22 | 18 | 25 | 50 | 77 | 50 | 35 | 17 | 142 | 71 | 7 | 8 | 511 | 408 | 919 |
| Grupo C1 | 178 | 157 | 166 | 56 | 117 | 87 | 265 | 209 | 110 | 29 | 87 | 70 | 302 | 111 | 132 | 55 | 465 | 164 | 0 | 0 | 1.822 | 938 | 2.760 |
| Grupo C2 | 12 | 7 | 65 | 14 | 81 | 20 | 55 | 44 | 56 | 27 | 19 | 7 | 1 | - | 37 | 5 | 234 | 63 | 17 | 14 | 577 | 201 | 778 |
| Grupo E | - | - | - | 9 | - | - | - | - | - | - | - | - | - | - | - | - | - | 1 | 31 | 6 | 31 | 16 | 47 |
| Otros | - | - | - | - | - | - | - | - | - | - | - | - | - | - | - | - | - | - | - | - | - | - | - |
| Laboral Fijo | 6 | 9 | 100 | 154 | 103 | 158 | 619 | 571 | 65 | 69 | 79 | 106 | 220 | 308 | 28 | 31 | 501 | 643 | 14 | 7 | 1.721 | 1.478 | 3.791 |
| Grupo I | - | - | 2 | 14 | - | 5 | 16 | 15 | 1 | 4 | 5 | 8 | 5 | 19 | 4 | 3 | 58 | 46 | 3 | 2 | 94 | 116 | 210 |
| Grupo II | - | - | 12 | 17 | 13 | 13 | 33 | 31 | 4 | 9 | 6 | 5 | 15 | 40 | 6 | 6 | 34 | 60 | 1 | 1 | 124 | 182 | 306 |
| Grupo III | 1 | 4 | 48 | 97 | 59 | 100 | 282 | 260 | 30 | 27 | 58 | 82 | 134 | 205 | 14 | 19 | 188 | 421 | 1 | 2 | 815 | 1.217 | 2.032 |
| Grupo IV | 5 | 5 | 38 | 26 | 31 | 40 | 288 | 265 | 30 | 29 | 10 | 11 | 66 | 44 | 4 | 3 | 221 | 116 | 9 | 2 | 702 | 541 | 1.243 |
| Grupo V | - | - | - | - | - | - | - | - | - | - | - | - | - | - | - | - | - | - | - | - | - | - | - |
| Otros | - | - | - | - | - | - | - | - | - | - | - | - | - | - | - | - | - | - | - | - | - | - | - |
| Laboral Eventual | - | - | 36 | 29 | 47 | 31 | - | - | 23 | 20 | 14 | 11 | 95 | 112 | 10 | 2 | 75 | 77 | 11 | 5 | 300 | 282 | 598 |
| Grupo I | - | - | 6 | 7 | - | - | - | - | 2 | 3 | 1 | 1 | 6 | 7 | 2 | - | 10 | 5 | 1 | 1 | 28 | 24 | 52 |
| Grupo II | - | - | 3 | 2 | - | 1 | - | - | - | - | - | 1 | 7 | 3 | 4 | - | 3 | 1 | 1 | 0 | 18 | 8 | 26 |
| Grupo III | - | - | 1 | 1 | 9 | 7 | - | - | - | - | 6 | 4 | 26 | 41 | 1 | 1 | - | 2 | 2 | 2 | 45 | 58 | 103 |
| Grupo IV | - | - | 26 | 19 | 38 | 23 | - | - | 21 | 17 | 7 | 5 | 56 | 61 | 3 | 1 | 62 | 69 | 7 | 2 | 220 | 197 | 417 |
| Grupo V | - | - | - | - | - | - | - | - | - | - | - | - | - | - | - | - | - | - | - | - | 0 | 0 | - |
| Otros | - | - | - | - | - | - | - | - | - | - | - | - | - | - | - | - | - | - | - | - | 0 | 0 | - |
| TOTAL PAS | 242 | 237 | 416 | 318 | 394 | 332 | 1.121 | 968 | 278 | 170 | 232 | 261 | 727 | 622 | 249 | 120 | 1.443 | 1.043 | 91 | 54 | 5.168 | 3.542 | 9.318 |



JUNTA DE ANDALUCÍA

CONSEJERÍA DE ECONOMÍA, INNOVACIÓN, CIENCIA
Y EMPLEO



CAPÍTULO IV. PRESUPUESTOS LIQUIDADOS DE INGRESOS Y GASTOS DEL EJERCICIO 2011



CONSEJERÍA DE ECONOMÍA, INNOVACIÓN, CIENCIA
Y EMPLEO

TABLA 4.1. PRESUPUESTOS LIQUIDADOS DE INGRESOS POR CAPÍTULO, IMPORTE Y PORCENTAJE

| Capítulos | | Importe | % |
|-----------|-----------------------------------|---------------|---------|
| 3 | Tasas y otros ingresos | 277.246.547 | 14,93% |
| 4 | Transferencias corrientes | 1.045.200.352 | 56,28% |
| 5 | Ingresos patrimoniales | 9.746.047 | 0,52% |
| 6 | Enajenación de inversiones reales | 872.744 | 0,05% |
| 7 | Transferencia de capital | 471.116.506 | 25,37% |
| 8 | Activos financieros | 1.724.741 | 0,09% |
| 9 | Pasivos financieros | 51.173.269 | 2,76% |
| Total | | 1.857.080.206 | 100,00% |



GRÁFICO 4.1. PRESUPUESTOS LIQUIDADOS DE INGRESOS (%) POR CAPÍTULO

Porcentaje de ingresos por capítulos





TABLA 4.2. PRESUPUESTOS LIQUIDADOS DE INGRESOS POR CAPÍTULO. TOTALES Y VARIACIÓN EN EL PERÍODO 2010-2011

| Capítulos | | 2010 | 2011 | % Variación 2010-2011 |
|--------------|--|----------------------|----------------------|--------------------------|
| 3 | Tasas y otros ingresos | 289.381.025 | 277.246.547 | -4,19% |
| 4 | Transferencias corrientes | 1.253.091.467 | 1.045.200.352 | -16,59% |
| 5 | Ingresos patrimoniales | 16.178.308 | 9.746.047 | -39,76% |
| 6 | Enajenación de inversiones reales | 177.128 | 872.744 | 392,72% |
| 7 | Transferencia de capital | 232.180.572 | 471.116.506 | 102,91% |
| 8 | Activos financieros | 1.624.330 | 1.724.741 | 6,18% |
| 9 | Pasivos financieros | 46.602.749 | 51.173.269 | 9,81% |
| Total | | 1.839.235.580 | 1.857.080.206 | 0,97% |

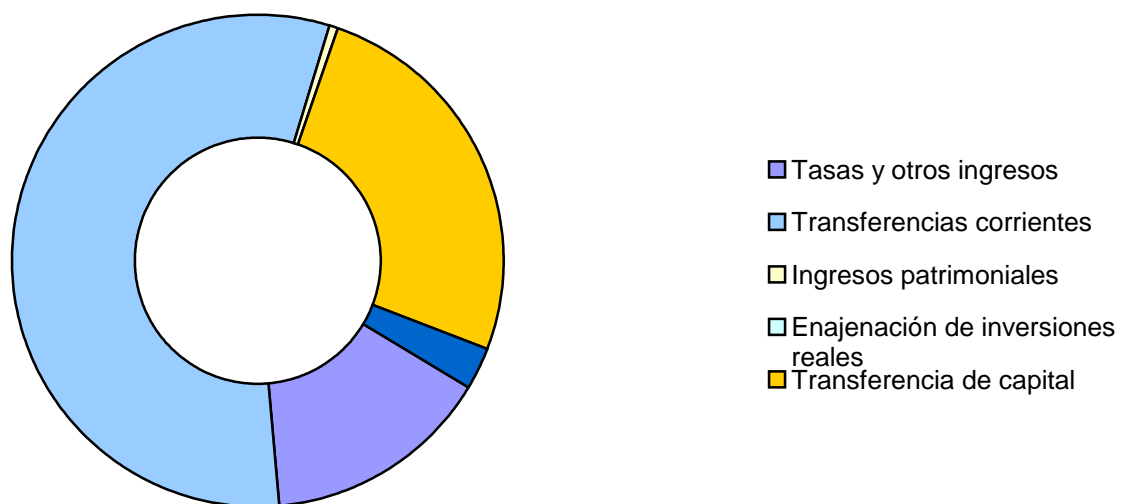

CONSEJERÍA DE ECONOMÍA, INNOVACIÓN, CIENCIA
Y EMPLEO

GRAFICO 4.2. PRESUPUESTOS LIQUIDADOS DE INGRESOS POR CAPÍTULO. VARIACIÓN 2010-2011

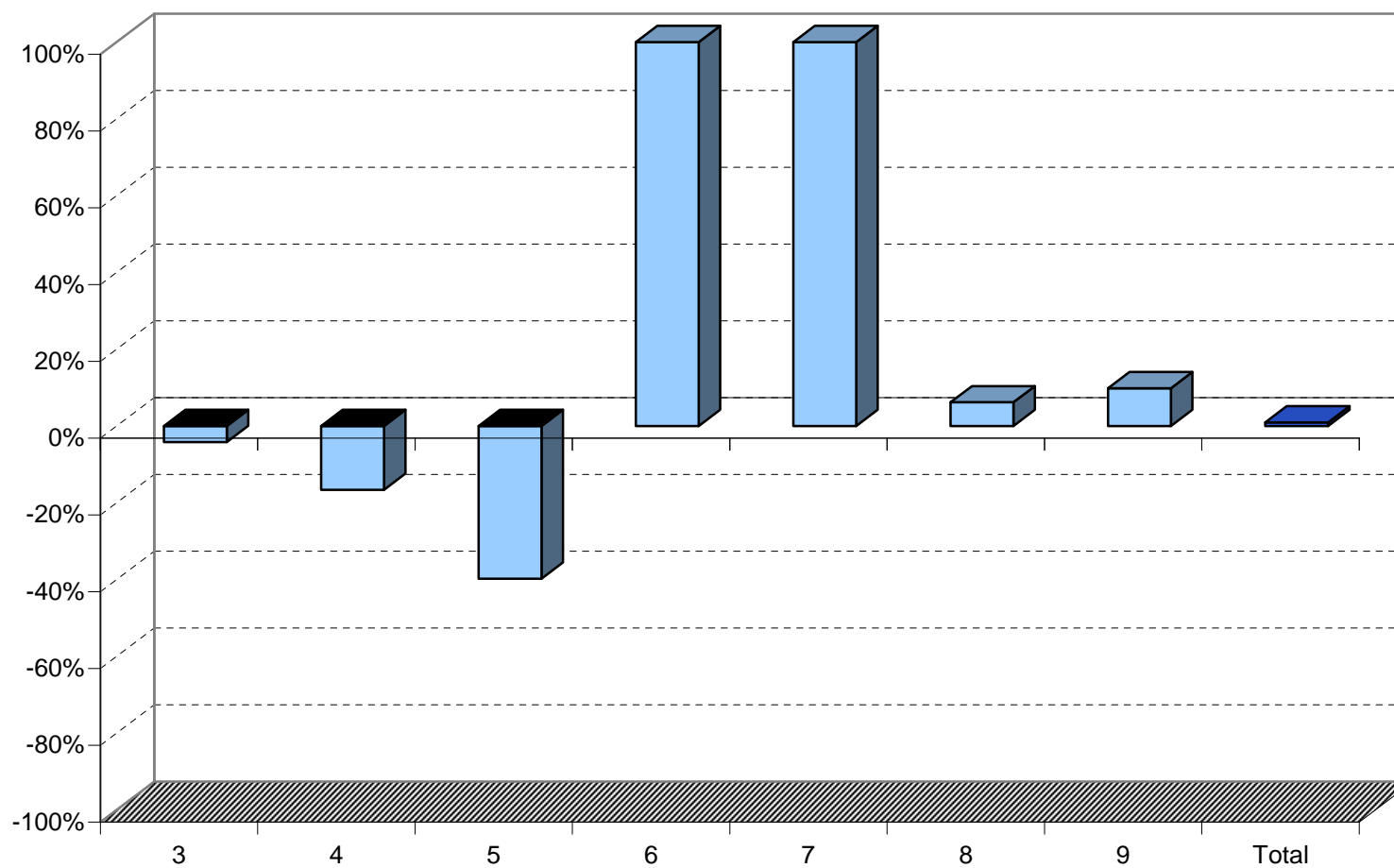



CONSEJERÍA DE ECONOMÍA, INNOVACIÓN, CIENCIA
Y EMPLEO



TABLA 4.3. PRESUPUESTO LIQUIDADO DE INGRESOS POR UNIVERSIDAD. TOTAL Y PORCENTAJE

| Universidad | Presupuestos Liquidados de ingreso | % |
|------------------|---------------------------------------|---------|
| Almería | 91.651.411 | 4,94% |
| Cádiz | 156.049.415 | 8,40% |
| Córdoba | 151.757.136 | 8,17% |
| Granada | 455.142.834 | 24,51% |
| Huelva | 92.986.140 | 5,01% |
| Jaén | 120.734.868 | 6,50% |
| Málaga | 262.072.714 | 14,11% |
| Pablo de Olavide | 83.374.370 | 4,49% |
| Sevilla | 427.333.373 | 23,01% |
| UNIA | 15.977.946 | 0,86% |
| Andalucía | 1.857.080.206 | 100,00% |



JUNTA DE ANDALUCÍA

CONSEJERÍA DE ECONOMÍA, INNOVACIÓN, CIENCIA
Y EMPLEO

GRÁFICO 4.3. PRESUPUESTO LIQUIDADO DE INGRESOS POR UNIVERSIDAD (%)

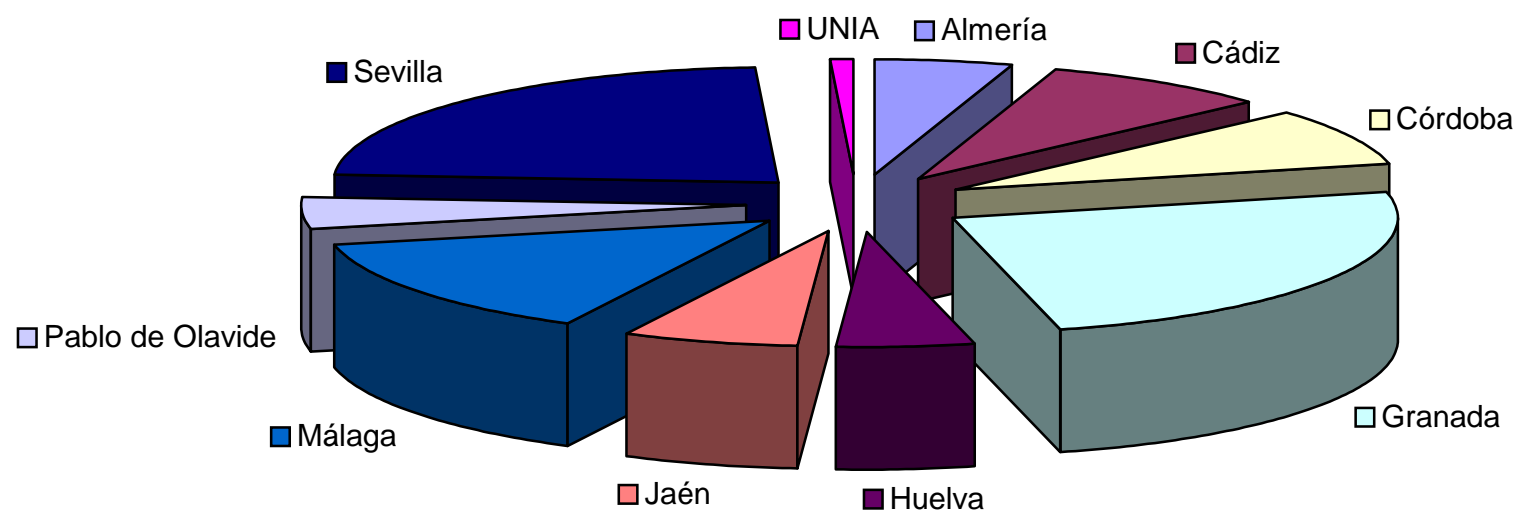



JUNTA DE ANDALUCÍA

CONSEJERÍA DE ECONOMÍA, INNOVACIÓN, CIENCIA
Y EMPLEO



TABLA 4.4. PRESUPUESTO LIQUIDADO DE INGRESOS POR UNIVERSIDAD. TOTALES Y PORCENTAJE DE VARIACIÓN POR AÑO

| Universidad | 2010 | 2011 | % Variación 2010-2011 |
|------------------|---------------|---------------|--------------------------|
| Almería | 92.130.932 | 91.651.411 | -0,52% |
| Cádiz | 151.648.782 | 156.049.415 | 2,90% |
| Córdoba | 165.325.879 | 151.757.136 | -8,21% |
| Granada | 440.285.079 | 455.142.834 | 3,37% |
| Huelva | 88.729.787 | 92.986.140 | 4,80% |
| Jaén | 110.230.994 | 120.734.868 | 9,53% |
| Málaga | 263.414.379 | 262.072.714 | -0,51% |
| Pablo de Olavide | 77.852.767 | 83.374.370 | 7,09% |
| Sevilla | 434.670.392 | 427.333.373 | -1,69% |
| UNIA | 14.946.588 | 15.977.946 | 6,90% |
| Andalucía | 1.839.235.580 | 1.857.080.206 | 0,97% |



CONSEJERÍA DE ECONOMÍA, INNOVACIÓN, CIENCIA
Y EMPLEO

GRÁFICO 4.4. PRESUPUESTO LIQUIDADO DE INGRESOS POR UNIVERSIDAD (%). VARIACIÓN 2010-2011



TABLA 4.5. PRESUPUESTO LIQUIDADO DE INGRESOS POR UNIVERSIDAD Y ESTRUCTURA DE LOS INGRESOS

| UNIVERSIDADES | | Almería | Cádiz | Córdoba | Granada | Huelva | Jaén | Málaga | Pablo de Olavide | Sevilla | UNIA | TOTAL |
|----------------------------|----|------------|-------------|-------------|-------------|------------|-------------|-------------|------------------|-------------|------------|---------------|
| CAPÍTULOS | | | | | | | | | | | | |
| INGRESOS CORRIENTES | 3 | 15.653.974 | 23.015.166 | 27.552.723 | 56.232.911 | 13.420.992 | 16.086.325 | 42.030.121 | 13.895.923 | 67.072.580 | 2.285.831 | 277.246.547 |
| | 4 | 65.047.956 | 115.301.273 | 106.095.943 | 217.435.557 | 43.178.838 | 85.172.106 | 136.354.727 | 40.897.420 | 222.090.756 | 13.625.776 | 1.045.200.352 |
| | 5 | 324.157 | 677.308 | 553.522 | 3.548.503 | 458.876 | 733.163 | 1.844.134 | 157.250 | 1.382.794 | 66.339 | 9.746.047 |
| TOTAL INGRESOS CORRIENTES | | 81.026.088 | 138.993.748 | 134.202.189 | 277.216.971 | 57.058.705 | 101.991.594 | 180.228.982 | 54.950.593 | 290.546.130 | 15.977.946 | 1.332.192.946 |
| OTROS INGRESOS | 6 | 21.969 | 4.010 | 2.500 | 349.280 | 7.812 | 443.759 | - | - | 43.414 | - | 872.744 |
| | 7 | 9.584.143 | 15.888.373 | 13.329.461 | 154.376.810 | 26.583.921 | 18.175.816 | 74.347.611 | 27.181.554 | 131.648.818 | - | 471.116.506 |
| | 8 | 35.633 | 78.887 | 173.505 | 653.709 | - | 123.698 | 595.958 | 63.350 | - | - | 1.724.741 |
| | 9 | 983.578 | 1.084.397 | 4.049.481 | 22.546.065 | 9.335.702 | - | 6.900.162 | 1.178.873 | 5.095.011 | - | 51.173.269 |
| TOTAL OTROS INGRESOS | | 10.625.323 | 17.055.667 | 17.554.947 | 177.925.863 | 35.927.435 | 18.743.274 | 81.843.732 | 28.423.777 | 136.787.243 | - | 524.887.260 |
| TOTAL INGRESOS | | 91.651.411 | 156.049.415 | 151.757.136 | 455.142.834 | 92.986.140 | 120.734.868 | 262.072.714 | 83.374.370 | 427.333.373 | 15.977.946 | 1.857.080.206 |
| OPERACIONES NO FINANCIERAS | RP | 16.000.100 | 23.696.485 | 28.108.745 | 60.130.694 | 13.887.680 | 17.263.247 | 43.874.256 | 14.053.173 | 68.498.788 | 2.352.170 | 287.865.339 |
| | RA | 74.632.099 | 131.189.646 | 119.425.404 | 371.812.367 | 69.762.759 | 103.347.922 | 210.702.338 | 68.078.973 | 353.739.573 | 13.625.776 | 1.516.316.858 |
| RT | | 90.632.199 | 154.886.131 | 147.534.150 | 431.943.060 | 83.650.439 | 120.611.170 | 254.576.593 | 82.132.146 | 422.238.362 | 15.977.946 | 1.804.182.197 |

Recursos Propios (R.P.) = Capítulo 3 + Capítulo 5 + Capítulo 6.

Recursos Ajenos (R.A.) = Capítulo 4 + Capítulo 7.

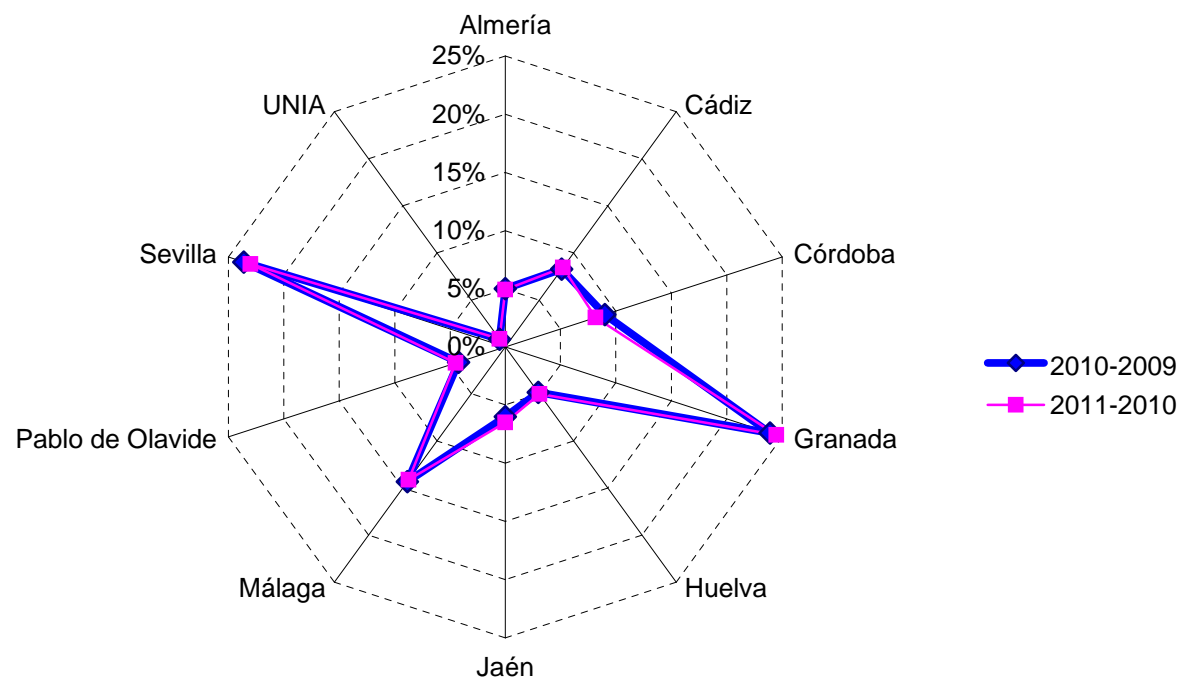
Recursos Totales (R.T.) = R.P. + R.A.



GRÁFICO 4.5. RECURSOS TOTALES POR UNIVERSIDAD Y TIPO DE RECURSO



GRÁFICO 4.5B. PRESUPUESTO LIQUIDADO DE INGRESOS POR TIPO DE INGRESO Y UNIVERSIDAD (%) Y SU DISTRIBUCIÓN POR CAPITULOS. EJERCICIO 2011



| Universidad | Ingresos Corrientes | | | Otros Ingresos | | | |
|------------------|---------------------|---------------|--------------|----------------|---------------|--------------|--------------|
| | Capítulo 3 | Capítulo 4 | Capítulo 5 | Capítulo 6 | Capítulo 7 | Capítulo 8 | Capítulo 9 |
| Almería | 5,65% | 6,22% | 3,33% | 2,52% | 2,03% | 2,07% | 1,92% |
| Cádiz | 8,30% | 11,03% | 6,95% | 0,46% | 3,37% | 4,57% | 2,12% |
| Córdoba | 9,94% | 10,15% | 5,68% | 0,29% | 2,83% | 10,06% | 7,91% |
| Granada | 20,28% | 20,80% | 36,41% | 40,02% | 32,77% | 37,90% | 44,06% |
| Huelva | 4,84% | 4,13% | 4,71% | 0,90% | 5,64% | 0,00% | 18,24% |
| Jaén | 5,80% | 8,15% | 7,52% | 50,85% | 3,86% | 7,17% | 0,00% |
| Málaga | 15,16% | 13,05% | 18,92% | 0,00% | 15,78% | 34,55% | 13,48% |
| Pablo de Olavide | 5,01% | 3,91% | 1,61% | 0,00% | 5,77% | 3,67% | 2,30% |
| Sevilla | 24,19% | 21,25% | 14,19% | 4,97% | 27,94% | 0,00% | 9,96% |
| UNIA | 0,82% | 1,30% | 0,68% | 0,00% | 0,00% | 0,00% | 0,00% |
| Andalucía | 20,81% | 78,46% | 0,73% | 0,17% | 89,76% | 0,33% | 9,75% |

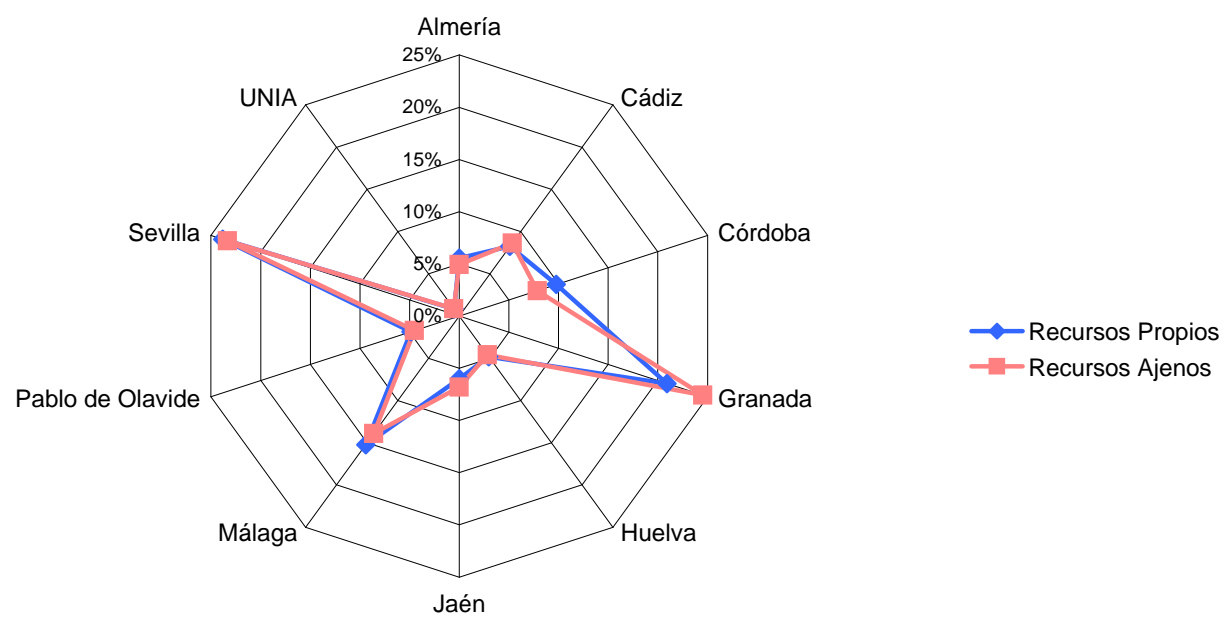
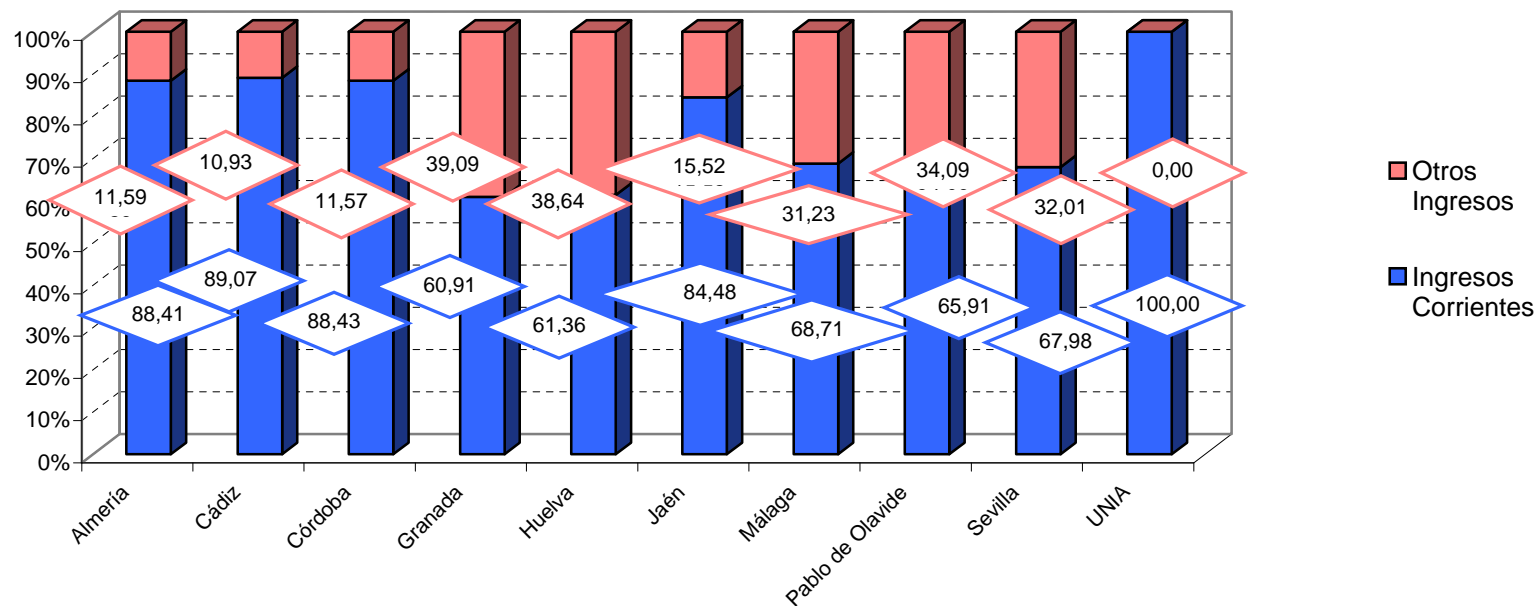

JUNTA DE ANDALUCÍA

CONSEJERÍA DE ECONOMÍA, INNOVACIÓN,
CIENCIA Y EMPLEO

TABLA 4.6. PRESUPUESTO LIQUIDADO DE GASTOS POR CAPÍTULO. EJERCICIO 2011

| Capítulos | | Importe % |
|--------------|--|------------------------------|
| 1 | Gastos de personal | 1.070.130.498 57,27% |
| 2 | Gastos corrientes en bienes y servicios | 249.431.634 13,35% |
| 3 | Gastos financieros | 4.695.014 0,25% |
| 4 | Transferencias corrientes | 78.272.861 4,19% |
| 6 | Inversiones reales | 424.987.246 22,74% |
| 7 | Transferencias de capital | 8.188.321 0,44% |
| 8 | Activos financieros | 5.083.863 0,27% |
| 9 | Pasivos financieros | 27.919.962 1,49% |
| TOTAL | | 1.868.709.399 100,00% |



CONSEJERÍA DE ECONOMÍA, INNOVACIÓN, CIENCIA
Y EMPLEO

GRÁFICO 4.6. PRESUPUESTO LIQUIDADO DE GASTOS POR CAPÍTULO

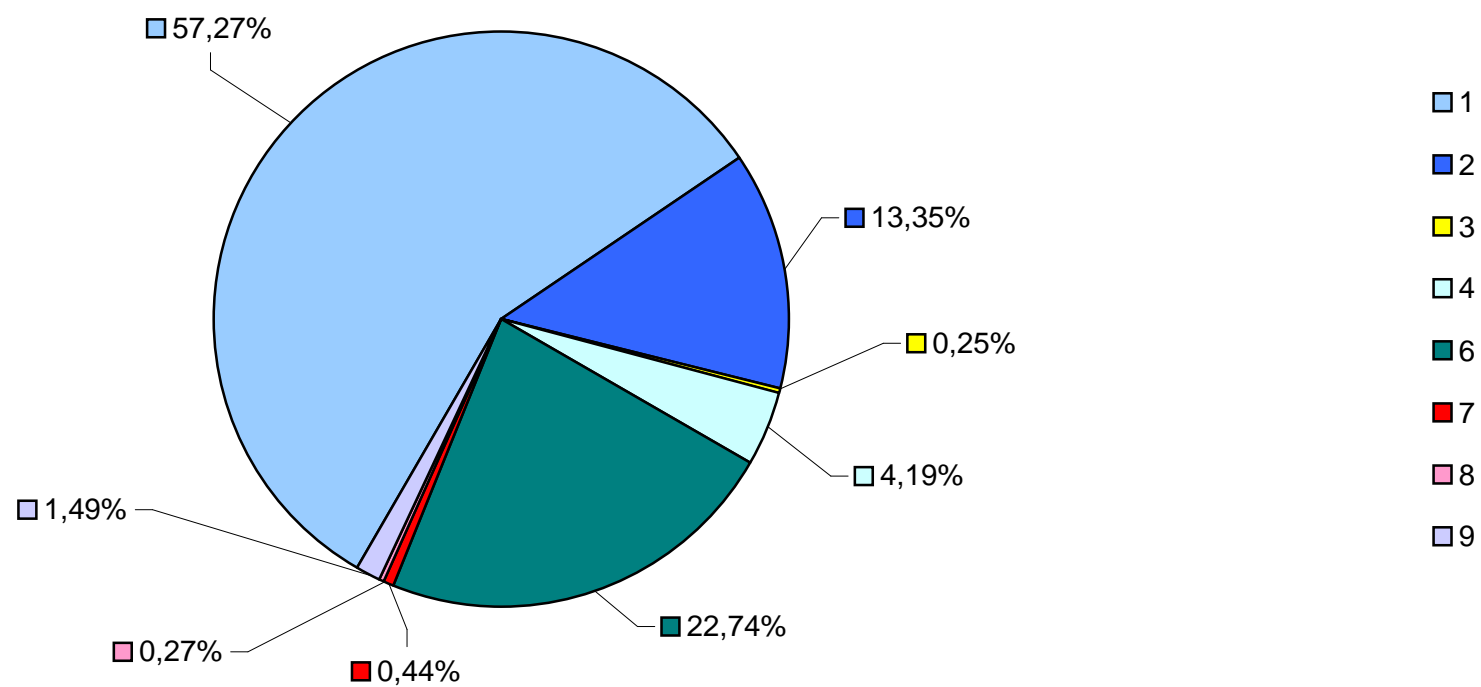



JUNTA DE ANDALUCÍA

CONSEJERÍA DE ECONOMÍA, INNOVACIÓN, CIENCIA
Y EMPLEO



TABLA 4.7. PRESUPUESTO LIQUIDADO DE GASTOS POR CAPÍTULO. TOTALES Y VARIACIÓN POR AÑO

| Capítulos | | 2010 | 2011 | % Variación 2010/2011 |
|-----------|---|---------------|---------------|--------------------------|
| 1 | Gastos de personal | 1.080.989.386 | 1.070.130.498 | -1,00 |
| 2 | Gastos corrientes en bienes y servicios | 246.594.898 | 249.431.634 | 1,15 |
| 3 | Gastos financieros | 8.707.741 | 4.695.014 | -46,08 |
| 4 | Transferencias corrientes | 80.437.070 | 78.272.861 | -2,69 |
| 6 | Inversiones reales | 411.838.962 | 424.987.246 | 3,19 |
| 7 | Transferencias de capital | 3.493.538 | 8.188.321 | 134,38 |
| 8 | Activos financieros | 2.159.047 | 5.083.863 | 135,47 |
| 9 | Pasivos financieros | 42.531.447 | 27.919.962 | -34,35 |
| TOTAL | | 1.876.752.089 | 1.868.709.399 | -0,43 |



GRÁFICO 4.7. PRESUPUESTO LIQUIDADO DE GASTOS POR CAPÍTULO. VARIACIÓN 2010-2011

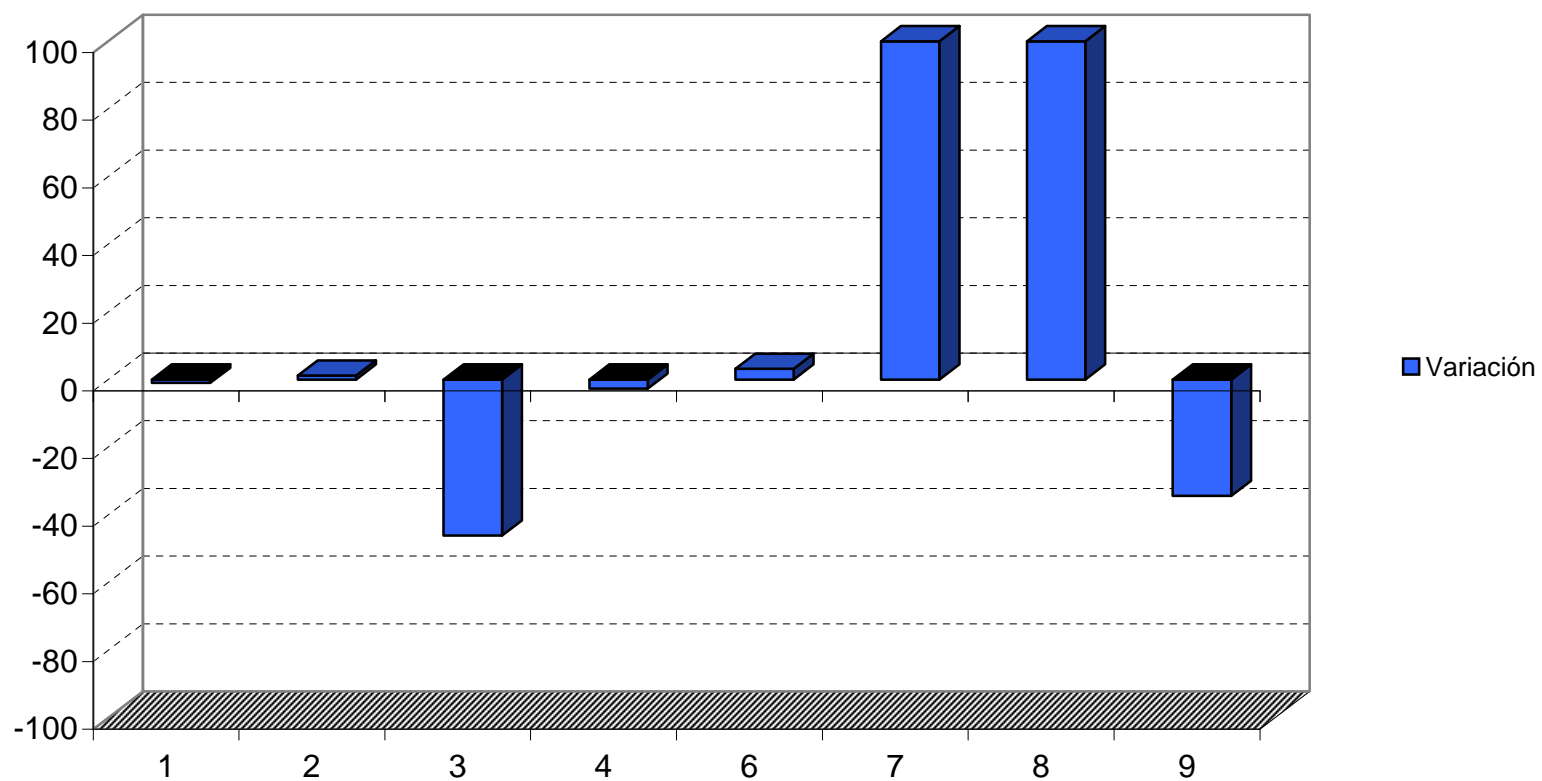



JUNTA DE ANDALUCÍA

CONSEJERÍA DE ECONOMÍA, INNOVACIÓN, CIENCIA
Y EMPLEO



TABLA 4.8. PRESUPUESTO LIQUIDADO DE GASTOS POR UNIVERSIDAD

| Universidad | Presupuesto liquidado de gastos | % |
|------------------|---------------------------------|----------------|
| Almería | 92.712.588 | 4,96% |
| Cádiz | 165.493.775 | 8,86% |
| Córdoba | 156.888.963 | 8,40% |
| Granada | 431.862.380 | 23,11% |
| Huelva | 97.425.294 | 5,21% |
| Jaén | 112.204.337 | 6,00% |
| Málaga | 260.275.761 | 13,93% |
| Pablo de Olavide | 89.662.543 | 4,80% |
| Sevilla | 446.923.460 | 23,92% |
| UNIA | 15.260.299 | 0,82% |
| TOTAL | 1.868.709.399 | 100,00% |



JUNTA DE ANDALUCÍA

CONSEJERÍA DE ECONOMÍA, INNOVACIÓN, CIENCIA
Y EMPLEO

GRÁFICO 4.8. PRESUPUESTO LIQUIDADO DE GASTOS POR UNIVERSIDAD (%)

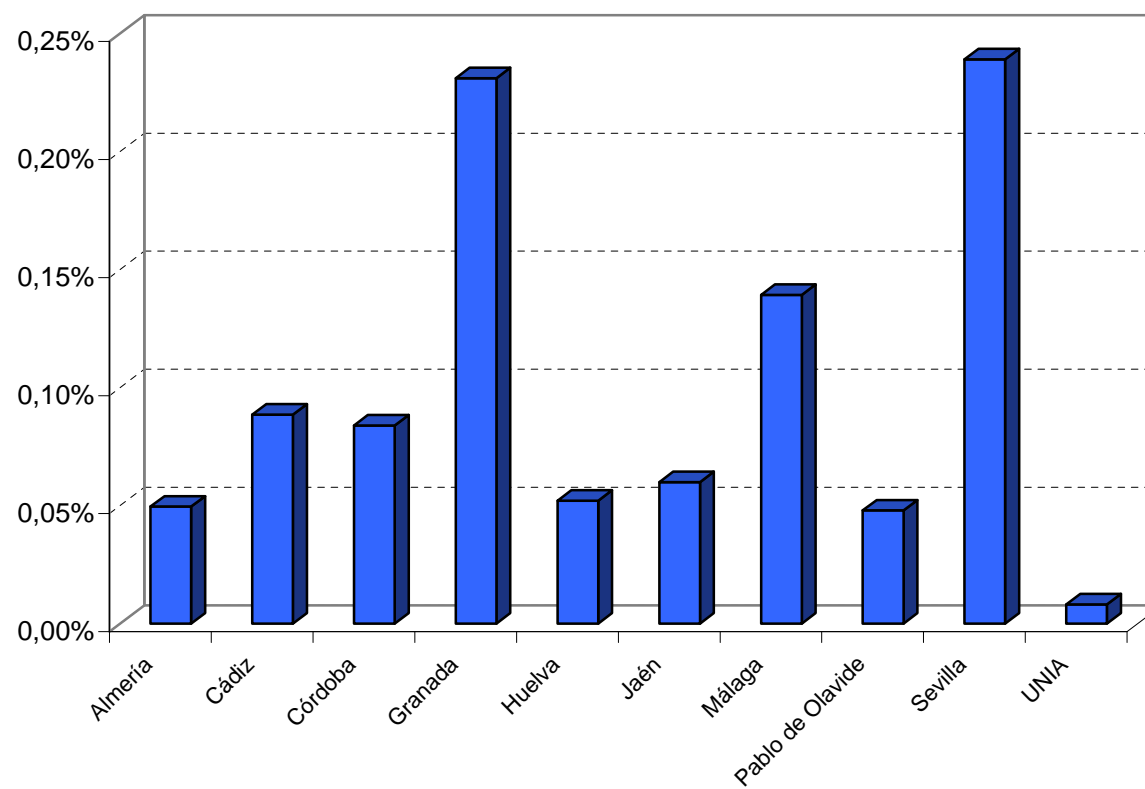



JUNTA DE ANDALUCÍA

CONSEJERÍA DE ECONOMÍA, INNOVACIÓN, CIENCIA
Y EMPLEO



TABLA 4.9. PRESUPUESTO LIQUIDADO DE GASTOS POR UNIVERSIDAD. TOTALES Y VARIACIÓN POR EJERCICIOS

| UNIVERSIDAD | 2010 | 2011 | % Variación 2010-2011 |
|------------------|---------------|---------------|-----------------------|
| Almería | 100.754.625 | 92.712.588 | -7,98% |
| Cádiz | 157.220.808 | 165.493.775 | 5,26% |
| Córdoba | 162.586.816 | 156.888.963 | -3,50% |
| Granada | 440.162.401 | 431.862.380 | -1,89% |
| Huelva | 94.347.652 | 97.425.294 | 3,26% |
| Jaén | 109.607.313 | 112.204.337 | 2,37% |
| Málaga | 265.874.526 | 260.275.761 | -2,11% |
| Pablo de Olavide | 87.820.664 | 89.662.543 | 2,10% |
| Sevilla | 441.817.227 | 446.923.460 | 1,16% |
| UNIA | 16.560.058 | 15.260.299 | -7,85% |
| Andalucía | 1.876.752.089 | 1.868.709.399 | -0,43% |



JUNTA DE ANDALUCÍA

CONSEJERÍA DE ECONOMÍA, INNOVACIÓN, CIENCIA
Y EMPLEO

GRÁFICO 4.9. PRESUPUESTO LIQUIDADO DE GASTOS POR UNIVERSIDAD EN MILLONES DE EUROS



TABLA 4.10. PRESUPUESTO LIQUIDADO DE GASTOS POR UNIVERSIDAD Y CAPÍTULO. EJERCICIO 2011

| | | Almería | Cádiz | Córdoba | Granada | Huelva | Jaén | Málaga | Pablo de Olavide | Sevilla | UNIA | TOTAL |
|--------------------------|----------|-------------------|--------------------|--------------------|--------------------|-------------------|--------------------|--------------------|-------------------|--------------------|-------------------|----------------------|
| GASTOS CORRIENTES | 1 | 52.839.218 | 88.879.309 | 87.513.380 | 258.255.259 | 47.861.097 | 62.572.082 | 145.763.829 | 42.816.141 | 277.524.910 | 6.105.272 | 1.070.130.498 |
| | 2 | 11.724.708 | 21.732.576 | 23.500.239 | 39.435.179 | 12.152.663 | 15.633.928 | 41.495.028 | 16.745.575 | 59.532.034 | 7.479.704 | 249.431.634 |
| | 3 | 93.022 | 1.689.439 | 878.412 | 22.013 | 447.346 | 17.371 | 429.605 | 345.009 | 768.617 | 4.181 | 4.695.014 |
| | 4 | 4.366.342 | 6.987.945 | 7.247.551 | 18.428.759 | 4.663.915 | 6.608.480 | 8.213.589 | 6.439.736 | 14.135.914 | 1.180.631 | 78.272.861 |
| SUBTOTAL | | 69.023.290 | 119.289.269 | 119.139.581 | 316.141.211 | 65.125.021 | 84.831.860 | 195.902.051 | 66.346.462 | 351.961.474 | 14.769.788 | 1.402.530.008 |
| OTROS GASTOS | 6 | 22.549.617 | 36.386.669 | 34.063.239 | 112.870.063 | 25.446.169 | 22.297.390 | 55.596.148 | 21.392.478 | 93.894.963 | 490.511 | 424.987.246 |
| | 7 | 317.784 | 598.133 | 1.005.191 | 1.087.322 | 16.846 | 4.818.000 | - | - | 345.046 | - | 8.188.321 |
| | 8 | 23.012 | 3.071.700 | 171.191 | 636.569 | 60.000 | 126.067 | 903.279 | 77.047 | 15.000 | - | 5.083.863 |
| | 9 | 798.885 | 6.148.003 | 2.509.761 | 1.127.216 | 6.777.259 | 131.021 | 7.874.284 | 1.846.556 | 706.977 | - | 27.919.962 |
| SUBTOTAL | | 23.689.297 | 46.204.505 | 37.749.382 | 115.721.169 | 32.300.273 | 27.372.477 | 64.373.710 | 23.316.081 | 94.961.986 | 490.511 | 466.179.391 |
| TOTAL GASTOS | | 92.712.588 | 165.493.775 | 156.888.963 | 431.862.380 | 97.425.294 | 112.204.337 | 260.275.761 | 89.662.543 | 446.923.460 | 15.260.299 | 1.868.709.399 |



GRÁFICO 4.10. PRESUPUESTO LIQUIDADO DE GASTOS POR UNIVERSIDAD Y ESTRUCTURA EN MILLONES DE EUROS. EJERCICIO 2011

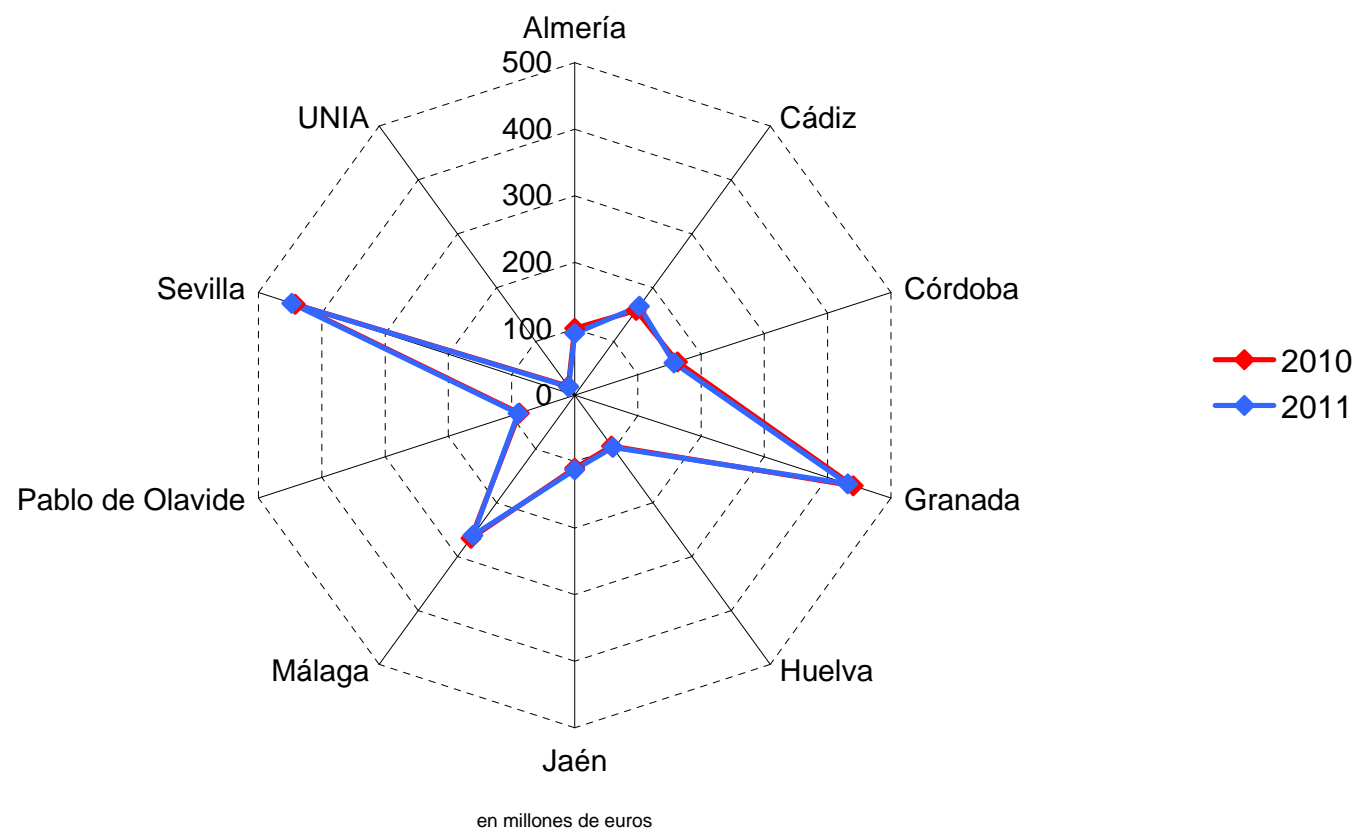

TABLA 4.10.b PRESUPUESTO LIQUIDADO DE GASTOS POR TIPO Y UNIVERSIDAD (%) Y SU DISTRIBUCIÓN POR CAPITULOS. EJERCICIO 2011



| Universidad | Gastos Corrientes | | | | Otros Gastos | | | |
|------------------|-------------------|--------------|-------------|-------------|--------------|-------------|-------------|-------------|
| | Cap. 1 | Cap. 2 | Cap. 3 | Cap. 4 | Cap. 6 | Cap. 7 | Cap. 8 | Cap. 9 |
| Almería | 56,99 | 12,65 | 0,10 | 4,71 | 24,32 | 0,34 | 0,02 | 0,86 |
| Cádiz | 53,71 | 13,13 | 1,02 | 4,22 | 21,99 | 0,36 | 1,86 | 3,71 |
| Córdoba | 55,78 | 14,98 | 0,56 | 4,62 | 21,71 | 0,64 | 0,11 | 1,60 |
| Granada | 59,80 | 9,13 | 0,01 | 4,27 | 26,14 | 0,25 | 0,15 | 0,26 |
| Huelva | 49,13 | 12,47 | 0,46 | 4,79 | 26,12 | 0,02 | 0,06 | 6,96 |
| Jaén | 55,77 | 13,93 | 0,02 | 5,89 | 19,87 | 4,29 | 0,11 | 0,12 |
| Málaga | 56,00 | 15,94 | 0,17 | 3,16 | 21,36 | 0,00 | 0,35 | 3,03 |
| Pablo de Olavide | 47,75 | 18,68 | 0,38 | 7,18 | 23,86 | 0,00 | 0,09 | 2,06 |
| Sevilla | 62,10 | 13,32 | 0,17 | 3,16 | 21,01 | 0,08 | 0,00 | 0,16 |
| UNIA | 40,01 | 49,01 | 0,03 | 7,74 | 3,21 | 0,00 | 0,00 | 0,00 |
| TOTAL | 57,27 | 13,35 | 0,25 | 4,19 | 22,74 | 0,44 | 0,27 | 1,49 |

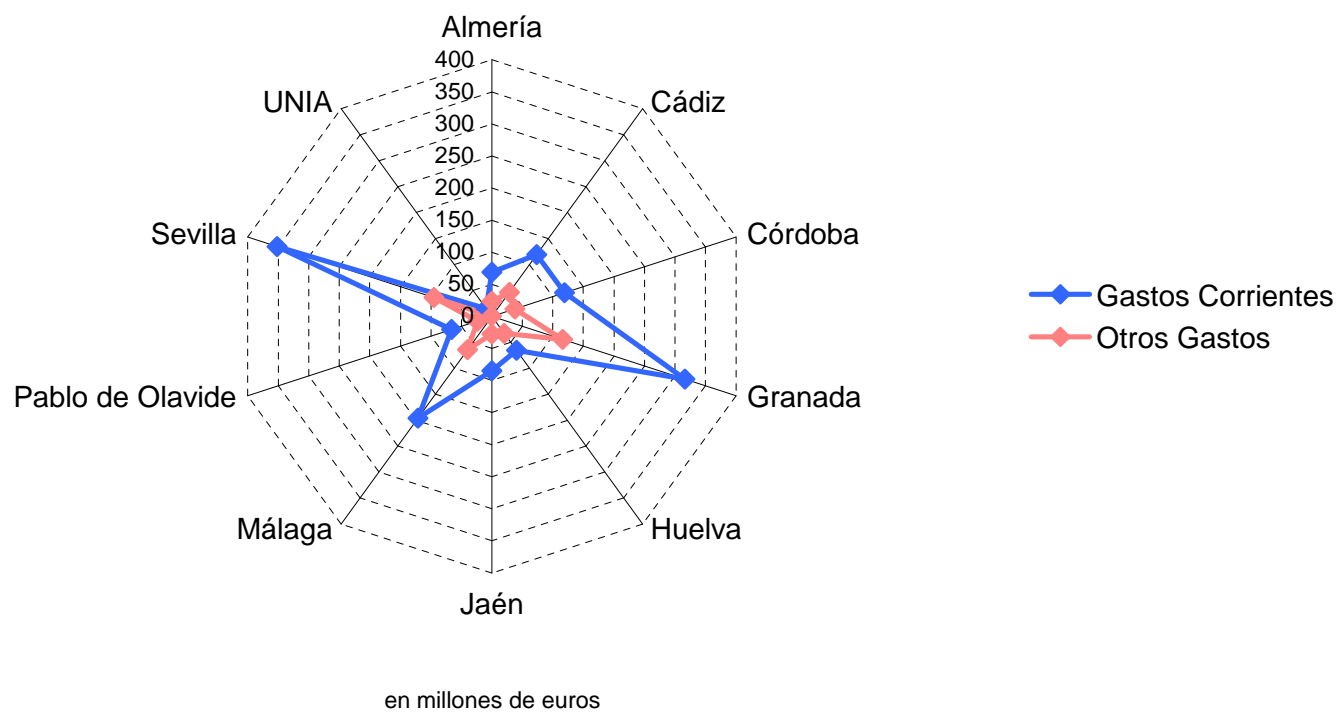
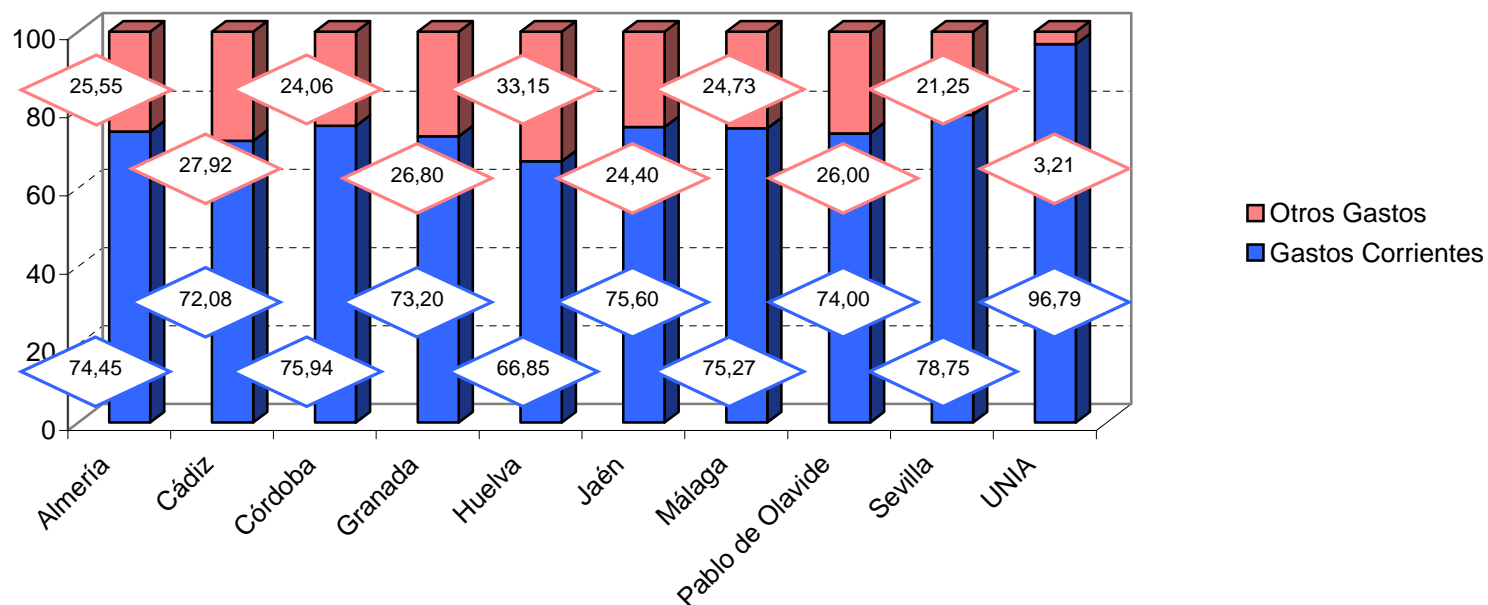

TABLA 4.11. RESUMEN DE EJECUCIÓN DE LOS PRESUPUESTOS DE INGRESOS Y GASTOS LIQUIDADOS DEL EJERCICIO 2011 POR UNIVERSIDAD

| | Almería | Cádiz | Córdoba | Granada | Huelva | Jaén | Málaga | Pablo de Olavide | Sevilla | UNIA | TOTAL |
|--|-------------------|-------------------|-------------------|-------------------|-------------------|------------------|------------------|-------------------|--------------------|----------------|--------------------|
| Resultado Operaciones Corrientes | 12.002.798 | 19.704.479 | 15.062.607 | -38.924.240 | -8.066.316 | 17.159.734 | -15.673.068 | -11.395.869 | -61.415.344 | 1.208.158 | -70.337.062 |
| Resultado Operaciones de Capital | -13.261.289 | -21.092.419 | -21.736.469 | 40.768.705 | 1.128.719 | -8.495.814 | 18.751.463 | 5.789.075 | 37.452.223 | -490.511 | 38.813.684 |
| Resultado de operaciones no financieras | -1.258.492 | -1.387.940 | -6.673.862 | 1.844.465 | -6.937.597 | 8.663.920 | 3.078.395 | -5.606.794 | -23.963.121 | 717.647 | -31.523.378 |
| Resultado de operaciones financieras | 197.315 | -8.056.419 | 1.542.034 | 21.435.989 | 2.498.443 | -133.389 | -1.281.442 | -681.380 | 4.373.034 | 0 | 19.894.185 |
| SALDO PRESUPUESTARIO | -1.061.177 | -9.444.360 | -5.131.827 | 23.280.454 | -4.439.154 | 8.530.531 | 1.796.953 | -6.288.174 | -19.590.087 | 717.647 | -11.629.193 |



JUNTA DE ANDALUCÍA

CONSEJERÍA DE ECONOMÍA, INNOVACIÓN, CIENCIA
Y EMPLEO

GRÁFICO 4.11. SALDO PRESUPUESTARIO

